Llibre de Datas de la Obra de la Seu de Barna desdel pr. de Xbre 1707 fins al Ul= tim de Abril 1709

Fogueres Obrer

Monserrat administrà desdel pr. de Abril fins a 30 de 9bre 1708

Taula dels Albarans del pnt. llibre

Datas dels Cortas majors

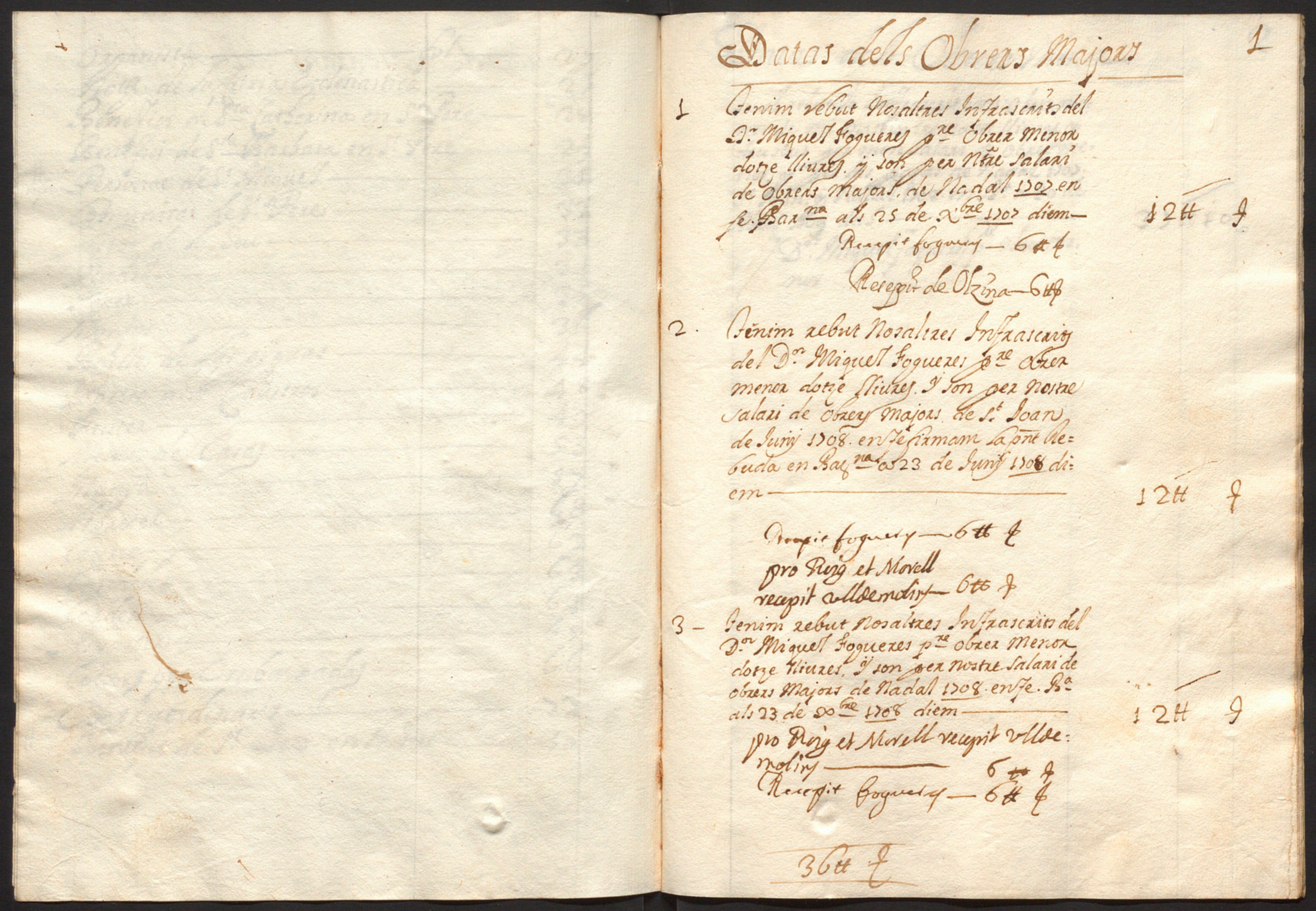

Datas dels Obrers Majors

1 Tenim rebut Nosaltres Infrascrits del Dr. Miquel Foguers pre. Obrer Menor dotze lliures. y son per ntre salari de Obrers Majors, de Nadal 1707 en fe. Barna als 25 de Xbre 1707 diem — 12 tt

Recepit foguers — 6 tt

Recepit de Olzina — 6 tt

2. Tenim rebut Nosaltres Infrascrits del Dr. Miquel Foguers pre. Obrer menor dotze lliures. y son per nostre salari de obrers Majors de St. Joan de Juny 1708. en fe firmam la pnt rebuda en Barna als 23 de Juny 1708 diem — 12 tt

Recepit foguers — 6 tt

pro Roig et Morell
recepit Valdemolins — 6 tt

3 - Tenim rebut Nosaltres Infrascrits del Dr. Miquel Foguers pre. obrer Menor dotze lliures. y son per nostre salari de obrers Majors de Nadal 1708. en fe. Barna als 23 de Xbre 1708 diem — 12 tt

pro Roig et Morell recepit Valdemolins — 6 tt

Recepit foguers — 6 tt

36 tt

Datas dels Obrers Menor

Tinch rebut Jo Infrascrit com Obrer menor de mi mateix trenta set lliuras, y deu sous per mon salari de Obrer menor, y per las pagas de Nadal 1707, St. Joan, y Nadal 1708. en Bª. à 30 de Abril 1709 dich —— 37 ll 10 s

J Dor. Miquel Foguerés Prê. Obrer de menor

Datas del Protector de la Capella de Sta Eulalia

Datas del Procurador Major dels Añis per p.s de Censal l.o anij – 68 ll 9 s 8

Datas del Protector dels Escolans de Cotà de Grana

25 ll ⁊ St. Joan
25 ll ⁊ Nadal

Nº 1. Tinch rebut lo Infrascrit Protector dels Escolans de Grana, del Dor. Miquel Foguerès pre. obrer menor vint y sinch lliures per las pagas de ~~Sant Joan~~ y Nadal del any 1707 en Bª a 26 de Abril 1708 dich — 25 ll ⁊

Recepit Magarola Protector. —

2. Tinch rebut lo Infrascrit Protector dels Escolans de Grana del Dr. Miquel Foguerès pre. obrer menor sinquanta lliures per las pagas de St. Joan de Junij proxim passat, y de Nadal proxim vinent en Bayna a 18 de Xbre 1708 dich — 50 ll ⁊

Recepit Sayol Protector

75 ll ⁊

Datas dells Aniversaris de las Animas de Purgatori

Als 17 de Maig 1709 se garat onze lliures, y un sou, per un Aniversari per las Animas de Purgatori dic

Dn. Miquel Joquers pa. obrer menor.

11 ll. 1 s.

Datas dels Aniversaris dels Confrares
y Benefactors de la Confraria de S. Eulalia

Datas dels Aniversaris dels Confrares, y Benefaitors de la Confraria de Sta Eulalia

Datas dell dies dels Morts, Absoltas Gnl̃s,
Absoltas de Monjuich, Pobres son en Mon:
juich, y dels set Salmps penitencials se fan
dir als Minyons en los Vasos de S.ta Eularia

A 2. de 9.bre 1708 se gastat vuyt lliu:
res, y dinou sous, per la Absolta gnl̃
del pñt die dels Morts, per fer dir
los set Salmps penitencials sobre
los Vasos de S.ta Eularia. Absolta so:
bre aquells, ab assistencia de 12 p.res
pagant a tots los vnits de la Absolta
general tantum, per la qual se
dona a tots los titulars, y a quiscu
de aquells 1 ll. dich —— 8 ll 19 s
D.r Miquel Joquer obrer menor

8 ll 19 s

Datas dells Anys de Antich. y Caraps

Datas dells Aniversaris de Monserrat Colom

Datas dels Aniv.s de Lluis Desplà Ardiaca Major, y Canonge, y Lluis Gonzalez y de las Missas dels dits Desplà

Nº 1. A 27 de 7bre 1708 se gastat quinze lliures, quinse sous, y nou diners per vn Aniversari ab oferta general per las Animas de Lluis Despla, y Lluis Gonzalez Canonges de la Sant Sglesia[?] donant als senors Canonges 2 sous als Beneficiats pres 1 sou, als Joves deu diners, y als Conductius nou diners. y 7 lliures 6 onzas Candelas grogas a rao 9 sous la lliura per la offerta gnal pagant a tots los units 30 sous 10 [diners] y fonch dit aniversari per 1698 dies — 15 lliures 15 [sous] 9

2 A 2 de 9bre 1708 die dels Morts se gastat vna lliura, disset sous, y deu diners per lo offici se diu en Sta Eulalia a vuyt horas, donant als senors Canonges 4 diners, als Beneficiats 2 diners, y als 40 Beneficiis units 6 sous 8, y als 15 Canonicats 5 sous. dic — 1 lliura 17 [sous] 10

Dor Miquel Sgueres[?] pre obrer menor [illegible]

17 lliures 13 [sous] 7

Datas dels Anivs de Xixau Gassull y Constança Porras

Datas dels Aniu del q.º Bernat Masdeu p.re

Datas dell Escolà del Perdó lo any — [illegible]

Datas de la Caxitat, Pencions de Censal, y Responcions, Audicio de Comptes. Lo any-

Datas del Degà de la Seu ꝑ Censal — 10 ll ſ

1 Fineis rebut lo Infrascrit del Dor. Miquel Foguerez ꝑre obrer menor deu lliuras, q. ditas son per la paga de Nadal 1707. en fe firmo la prnt rebuda en Bar.na a 28 de Janer 1708 dic — 10 ll ſ

Dr. Fran.co Centena y Bosch Degà de la seu de Bar.a

2. Fineis rebut lo Infrascrit del Dr. Miquel Foguerez ꝑre obrer menor deu lliures, per la paga de Nadal 1708. en Bar. a 27 de Xbre 1708 dic — 10 ll ſ

Dr. Fran.co Centena y Bosch Degà de la seu de Bar.a

20 ll ſ

Datas del Forn de 4011 9

[illegible]

Datas de la Causa pia de Ciego - a 31 Juliol - 9 ll 9 $\frac{1}{2}$

Dich Jo Infrit. com ha Ado.r de la Causa pia
Instituhida y fundada per lo q.o Antoni Bartho
meu Ciego consta de las lletras de ma subroga
tió en los Registres de la Curia Ecta. de la Taula
dels Testaments als 10 de Juliol 1705. que en
dit nom tinch rebut del S.r Miquel Foguerés
q.ls obrer menor de la Seu de Bar.a la quan
titat de trenta sis lliures dos diners dich
36 ll 2. y dites son per quatre pentions
de aquell censal f.o 9 ll 9 $\frac{1}{2}$ que tots anys de
obra als 31 de Juliol fa y presta a dita
Causa pia y per los anys de 1703. 1704.
1705. y 1706. y per lo ver fas la pnt.
en Bar.a Vuy als 18. de Mars 1709. — 36 ll 2.

Jo Joseph Mandi q.s ho predi

Datas dels Arxivers — St. Joan - 1 tt 5 ſ / Nadal - 1 tt 5 ſ

1 Tenim rebut Nosaltres Infrascrits del Dr. Miquel Fogueres p.re obrer menor, una lliura, y sincs sous, y son per nostre salari de Arxivers de Nadal 1707. en Barna viij a 25 de Xbre 1707 diem — 1 tt 5 ſ

Recepi Bru — 12 ſ 6.
Recepi Bach — 12 ſ 6

2 Tenim rebut Nosaltres Infrascrits del Dr. Miquel Fogueres p.re obrer menor, una lliura, y sincs sous, y son per nostre salari de Arxivers de St. Joan de Juny de 1708. en Barna a 23 de Juny 1708 diem — 1 tt 5 ſ

Recepi Bach 12 ſ 6
Recepi Foix 12 ſ 6.

3 Tenim rebut Nosaltres Infrascrits del Dr. Miquel Fogueres p.re obrer menor una lliura, y sincs sous, y son per nostre salari de Arxivers de Nadal 1708. en fe. Bt. a 23 de Xbre 1708 diem — 1 tt 5 ſ

Recepi Bach 12 ſ 6
Recepi Foix — 12 ſ 6

3 tt 15 ſ

Datas dels Oydors de Comptes lo Bienni — 8 tt

Fenim rebut 4 tt per no ha
veri sino un any del res
duo del bienni de mn Mon
serrat Barrera y Agost
8 de 1716 — 4 tt

Recepit Poriz
Recepit Adri pro Nadal.

Datas del Mestre de Capella — 6 tt ∮

Nº 1 Tinc rebut del Dr. Miquel Fogueres pre. y obrer menor de la Santa de la obra sis lliuras dic 6 tt ∮ y ditas son per los Dypsios del any 1708 y per ser lo ver fas la pnt huy als 25 de Abril 1708 dich — 6 tt ∮

Fran.co Valls pre.
y Mre. de Capella

2 Tinc rebut del Dr. Miquel Fogueres pre. y obrer menor de la Santa de la obra sis lliuras dic 6 tt ∮ y ditas son per los Dypsios del any 1709 y per ser lo ver fas la pnt huy als 7 de Abril 1709 dich — 6 tt ∮

Fran.co Valls pre.
y Mre. de capella.

12 tt ∮

Datas del Nott del M.t Ill.e Capitol

1 - Tinch rebut Jo Infrascrit, del D.r Miquel Foguerez p.re obrer menor de la Taula de la obra sinch lliuras, per lo salari de Nadal 1707 en B.a a 25 de X.bre 1707 — 5 ll —

Marçal nott

2 Tinch rebut Jo Infrascrit del D.or Miquel Foguerez p.re obrer menor de la Taula de la obra sinch lliures per lo salari de S.t Joan de Juny de 1708 en Barc.na a 24 de Juny de 1708 dich — 5 ll —

Fran.co Marçal nott

3 Tinch rebut Jo Infrascrit del D.or Miquel Foguerez p.re obrer menor sinch lliures per lo salari de Nadal 1708 en B.a a 23 de X.bre 1708 dich — 5 ll —

Marçal nott

15 ll —

Datas del Syndich del M.t Ill.e Capitol

1\. Firmo rebut lo infrascrit del D.on Miquel Foqueres p.re obrer menor dos lliures, q son per lo salari de St. Joan y Nadal 1707. en fe firmo la present rebuda en Barc.na a 10 de Janer 1708. dic — 2 ll 9
D.r Joseph Gemar p.r sin.

2 Firmo rebut lo infrascrit del D.r Miquel Foqueres p.re obrer menor dos lliures, q son per lo salari de St. Joan y Nadal 1708. en Barc.na a 23 de X.bre 1708 dic — 2 ll 9
D.r Joseph Gemar sindich — — —

4 ll

Datas del Organista

1. Tinch rebut Jo Infrascrit del Sr. Miquel Fogueres pre Obrer Menor ~~dos lliures~~ quatre lliures, ço son ço es 2 ll per la paga de St. Joan de Juny, y altres semblants 2 ll per la paga de Nadal tot de 1707. en fe firmo la pnt rebuda en Bna. a 30 de Xbre 1707 dich — 4 ll

Recepit Carlos Belmonte Organista

2. Tinch rebut Jo Infrascrit del dit Sr. Miquel Fogueres pre Obrer Menor vint y sinch lliures, y ditas son per la paga de St. Lluch de 1707. en fe firmo la pnt rebuda en Bna. a 29 de Janer 1708 dich — 25 ll

Recepit Carlos Belmonte Organista.

3. Tinch rebut Jo Infrascrit del Dn. Miquel Fogueres pre Obrer menor quatre lliures per las pagas de St. Joan y Nadal 1708. en fe Bna. a 23 de Xbre 1708 dich — 4 ll

Recepit Carlos Belmonte Organista

33 ll

4 Tinch rebut Jo Infrascrit del Dr. Miquel Fogueres p.re obrer menor vint y sinch lliures per la paga de St. Lluch 1708 en Barna. a 22 de 8bre 1708 dich —— 25ll

Recepit Carlos Belmonte Organista.

25ll

Datas dell Nott.s de la Cort Ecclesiastica de entradas, perque no donan possessio alguna a titol algun ecclesiastich, que primer no agen pagat la Fabrica

1	Sinch rebut del S.r Miquel Foqueres obrer menor de la Seu de B.a y deu lliures per Sant Joan y Nadal de 1707 y o firmo en B.a als 8 de febrer de 1708 — D.r Fran.ch Alsius nott. del Vicar.t	10 tt	〃
2 –	Item del mateix sinc lliures per S.t Joan de 1708 y o firmo en B.a als 28 de Juny 1708 — D.r Fran.ch Alsius g.l nott. de la Vicaria Ecclesiastica de Bar.na	5 tt	〃
3	Sinch rebut del D.r Miquel Foqueres p.re obrer menor sinc lliures per lo salari de Nadal 1708 en B.a a 23 de X.bre 1708 dic —	5 tt	〃
	(Recepit ne supra S.r Fran.ch Alsius Secret.s)		

Datas del Benefici de Sta Catherina en St Pere. Pencio de Censal — 25 ll

1\. Dich lo infrascrit qui confesso haver rebut del Rt Sr Dr Miquel Fogueras pre Obrer menor de la Obra de la Seu de Barna, vint y sinch lliuras dich 25 ll moneda barcelonesa, que en dit nom me paga per una pencio annual de censal de semblant quantitat que tots anys dita Obra fa al benefici de Sta Catherina Martir en la parroquial de St Pere de las Puellas, y a mi com a obtentor de aquell, y son per la pencio del St Joan de Juny de 1706. y per ser lo ver o firmo vuy als 22 de Mars de 1708. dich — 25 ll

Don Mariano de Ferrer y de Ciges

2\. Dich lo infrascrit qui confesso haver rebut del Rt Sr Dr Miquel Fogueras pre per las sobreditas rahons y per la pencio cayguda en St Joan de Juny de 1707. vint y sinch lliures dich 25 ll y per ser lo ver o firmo vuy als 23 de 10bre 1708. dich — 25 ll

Don Mariano de Ferrer y de Ciges

50 ll

Datas del Beneffici de S.ta Barbara en S.t Pere. Pencio de Censal ——— 25 ll 9

1 Sinch Rebut lo Infrascrit en Nom de procurador ~~[illegible]~~ del Rnt Miquel Boada pre. obtentor del sobre dit Benefi. consta de la procura en poder del Nr. Joseph Gali Nrg. pub. de B.a als 16 de Juny 1705, la quantitat de vint y sinch Liures dich 25 ll 9 del Rt. Dr. Miquel Foguera q.m pre. obrer menor y son per la pensio del sobre dit Censal q. per lo any 1707 en fe del sobre dit firmo la prnt. en B.a tres y als 4 de Juliol 1708 dich ——— 25 ll 9

Dr. Joseph Roura pre.

2 En dit Nom y per las sobredites Ra[h]ons Tinch Rebut Yo lo Infrascrit del Rt. Dr. Miquel Fogueres q.m pre. obrer menor Vint y sinch Liures y son per la pensio caygada en lo any 1708 en fe fas la prnt. en B.a als 23 de Xbre. de 1708 ——— 25 ll 9

Dr. Joseph Roura pre.

50 ll 9

Datas del Beneffici de St. Juan en la Seu
Pencio de Censal —— 15 # 9

Huit

Datas del Personat sots Invº de St. Miquel de Sta Susanna del Mercadal de Gerona fundat —————— 11 ll 9

Tinch rebut lo infrascrit com a Procurador del Rnt Pere Frull pre obtenint lo sobredit Personat sots Invº de St. Miquel en la Igla Payl de Sta Susanna del Mercadal de Girona fundat. Consta de la Procura en poder de Fco Duran Nott publ de Bayna als 1 de 8bre 1702 del Sr Miquel Foguerer pre obrer menor de la Seu de Bayna sexanta una lliures, y catorse sous q son per lo sobredit Censal ço es 6 ll 14 s a cumpliment de la pensio caiguda als 28 de Maig 1698. Y las restants 55 ll per las pencions cessas a 28 de Maig de 1699. 1700. 1701, 1702, y 1703. en fe firmo la prnt rebuda, sens empero prejudici de poder cobrar las pencions demes atrassadas si per cas sen deuben algunas a dit mon Principal. en Bayna als 18 de 7bre 1708 dich —————— 61 ll 14 s

Pere Llarry Procurador sobre dit

61 ll 14 s

32

Datas de la Comunitat de S.t Pere de las Puellas p.o Censal a Nadall —— 2ll 5s

Rds Jobaixs firmat Procurador dels Revts. Romeu y comt. de St. Pera con-ta ab acte rebut en poder de Ra-phel Albia nott. publ. de Bar.a als 4 de febrer 1707 en dit nom tinc rebut del Rnt. Dr. Miquel Foque-res sobre menor de sen la quan-titat de 4ll10s dic quatre lliu-res deu sous y son per dos pencions certas en los dies de Nadal de 1707. y 1708 ~~[illegible]~~ del sobredit cens fetxa la pnt. en Bar.a y maig 4 de 1709 dic. Dr. Joseph Roig

4ll10s

4ll10s

Datas del Lector de la Seu als 30 de Maig. o Sancogesma

Tinch rebut jo Infrascrit del Dor. Miquel Foguers Fre. obrer Menor nou lliures. y son per la Lectura del any 1708. en fe firmo la present rebuda en Barna. a 25 de Maig de 1708 dich — 9 tt.

Fr. Antoni Massó Religiós Ermitani calsat

Datas del Viadell per lo endema de S.t lluis
son — 11 ℓ

Tinch rebut lo Infrascrit del D.r Miquel Foguerer p.re obrer menor onse sous, y son per lo Endemà de S.t lluis del any 1708 vuy a 24 de 8.bre 1708 dich — | #1 1ℓ

Pau Monros
Viadell

Datas dell Fosser per donar Menjar als
Gats. y Aucells al p.r de Maig — 4 tt

Tinch rebut Jo Infrascrit dell D.or
1. Miquell Fogueres p.re Obrer Menor
vuyt lliures dic 8 tt, y dites son
per lo treball de la escura dels va:
sos de S.ta Eulalia feta en lo any
1708. en fe firmo lo pnt recibo
fet de mà agena, de ma propria
en B.a a 13 de May 1708 dich — 8 tt
Silvestra Calm forcer

+del D.or Miquel Fogueres
2 Tinch rebut Jo Infrascrit p.re obrer
menor per lo salari del p.r de
Maig proxim passat de donar
menjar als Gats. y Auells quatre
lliures en B.a a 4 Juny 1708 dich — 4 tt
Silvestra Calm forcer

3 — Tinch rebut Jo Infrascrit del D.or
Miquell Fogueres p.re obrer menor
vuyt lliures per la escura dels vasos
de S.ta Eulalia feta en lo pnt any
1709. en fe firmo la pnt rebuda en
B.a a 32 de febrer 1709 dich — 8 tt
Silvestra Calm forcer

20 tt

Datas dells Monjos

1 Diem nosaltres baix firmats
que tenim rebut del s.r D.r
Miquel Foguerar fr.e obrer
menor set lliuras y ditas
son per escombrar la Iglesia
escombras y oli per untar las
Campanas cayguт al ultim
de Agost de [illegible] 1707. y per
ser lo ver fas la present re-
buda en Bar.na ali 19 de
Janer de 1708 diem — 7 # 8

D.n Pere Singla p.re
monjo.

Bonifaci Romanya monjo

2 — Tenim rebut nosaltres Infrascrits del
D.r Miquel Foguerar p.re obrer menor
sis lliures, y sinch sous per los thoma-
sos havem tocats desde 1 de Juliol
fins al ultim de X.bre tots de 1707.
com en compte de N.o 1. en fe firmam
la pnt rebuda en Bar.a a 19 de Mars
1708 diem — 6 # 5 s

D.n Pere Singla p.re monjo.
Bonifaci Romanya p.re monjo

13 # 5 s

3 Tenim rebut Nosaltres Infrascrits del Dor Miquel Fogueres p.re Obrer menor, una lliura, y vuyt sous, per los tocs del Aniversari del Patriarca Capera, y Bisbe Palou, celebrat als 17 de 9bre 1707. en fe firmam la pnt Rebuda en Bag.na a 19 de Mars 1708 diem — 1 tt 8 s

Recepit Dr. Anglada Formonjo vacant la altra Mongeca

4 Tenim rebut Nosaltres Infras:crits del Sr. Dr. Miquel Fogue:res p.re Obrer Menor deu lliu:ras tres sous dics — 10 tt 3 s y son per los tomasos havem tocats desdel p.r de Jener fins lo Ultim de Juny 1708: com en Compte de n.o 2. en fe firmam la pnt rebuda en Bag.na vuy als 25 de Agost de 1708. diem — 10 tt 3 s

Dr. Pere Singla

Recepi Joan Pou monjo —

5 Tenim rebut Nosaltres Infrascrits del Dor Miquel Fogueres p.re obrer menor una lliura, y vuyt sous p. los tocs del Aniv.ri del Patriarca Capera, y Bisbe Palou, celebrat als 21 de Juliol 1708. en fe. Bag.na a 29 Agost 1708 diem — 1 tt 8 s

Joan Torry monjo
Recepi Joan Pou monjo

12 tt 19 s

31

6. Tenim rebut Nosaltres Infrascrits del Dr. Miquel Fogueres p.re obrer menor, set lliuras, y altras son per lo salari de escombrar la Iglesia, escombrar, y oli per untar las Campanas, cayguit al ultim de Agost proxim passat, en fe firmam la pnt rebuda en Bag.na vuy a 20 de 7bre 1708 diem — 7 tt

Joan Torry monjo —
Joan Pou monjo —

7 Tenim rebut Nosaltres Infrascrits del Dr. Miquel Fogueres p.re obrer menor dos lliures, y vuyt sous per los tocs del die dels morts del corrent any 1708 en fe B.a a 14 de 9bre 1708 dies — 2 tt 8 s

Joan Torry monjo

Recepi Joan Pou monjo

8 Tenim rebut Nosaltres Infrascrits del Dr. Miquel Fogueres p.re obrer menor dotze lliures y dos sous, y altras son per los thomasos havem tocat, junt ab altres tocs, y per las vegadas havem net lo faristol del Cor desdel p.r de Juliol, fins al ultim de Xbre 1708. com en Compte de N.o 9 en fe firmam la pnt rebuda vuy a 13 de Mars 1709 diem — 12 tt 2 s

Joan Torry monjo
Joan Pou monjo

21 tt 10 s

9 Tenim rebut Nosaltres Infrascrits del D.r Miquel Foguerès p.re obrer menor una lliura, y tretze sous, y son per lo salari de posar, y traurer la trona de las Missions de S.t Miquel que comensaren als 18 de 8.bre 1708 y als 25 de Abril 1709 diem — 1ll 13ſ

Joan Pou monjo
Joan Torras monjo

1ll 13ſ

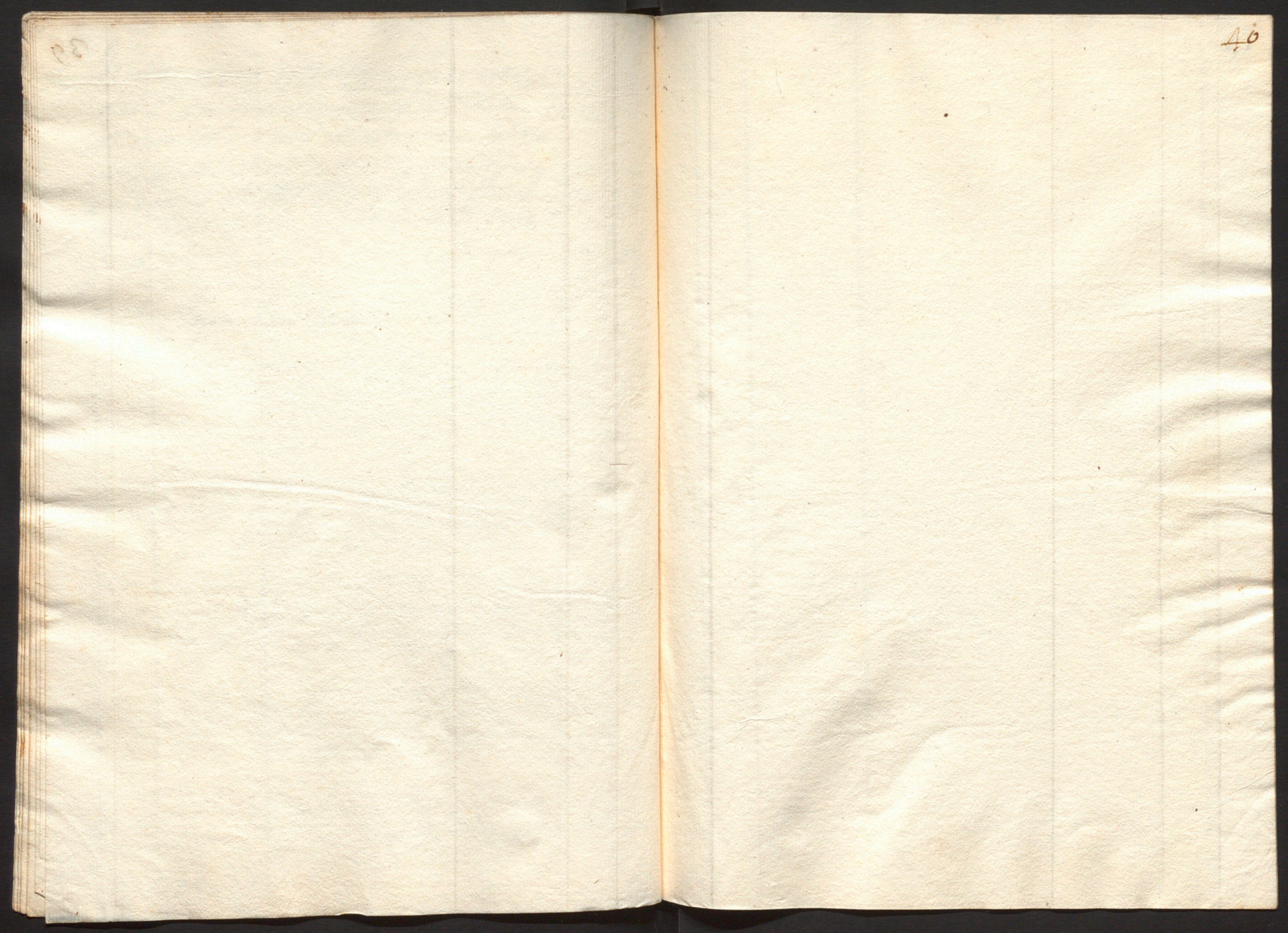

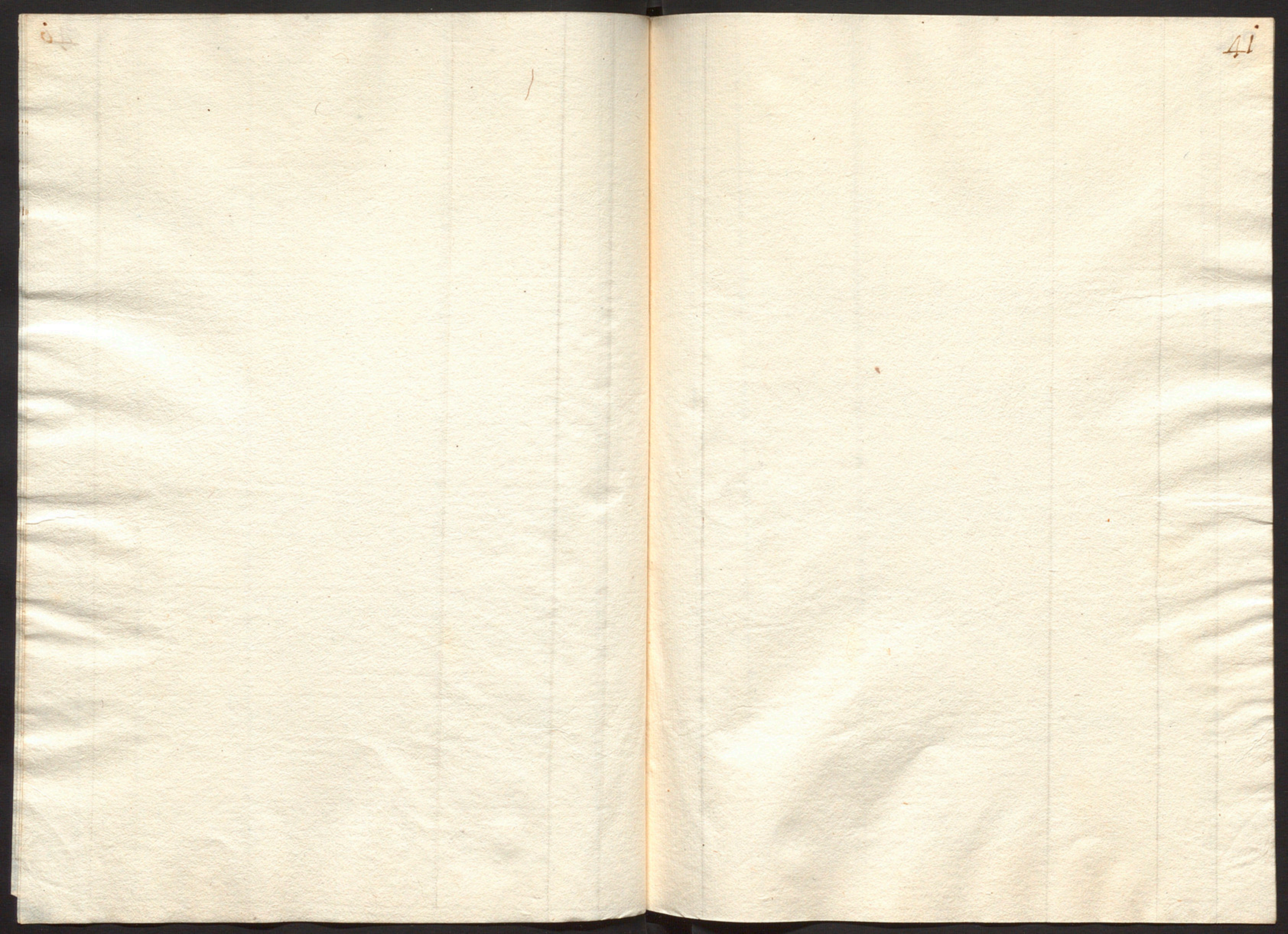

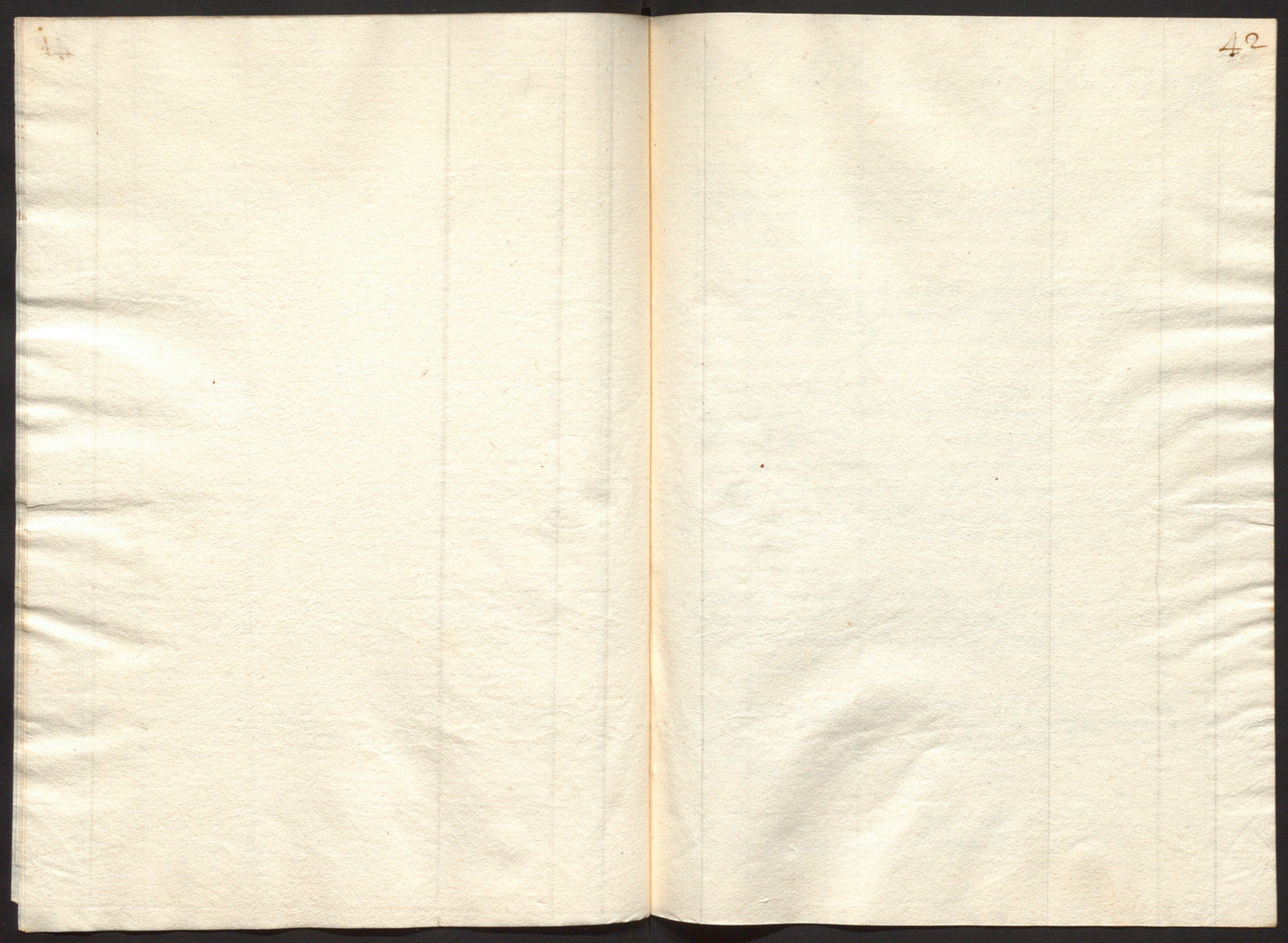

Partidas del Batlle de las azequias Cautas

Tinch rebut Jo Infrascrit del S.r Miquel Fogueras p.re obrer Menor per las infras razons lo seguent

P.mo a 25 de 9.bre 1707 per Netejar lo Surtidor	tt	4 ß
Item als 7 de X.bre 1707. per Netejar los recons del Circuit de la Iglesia per venir en ella lo S.r Rey	tt	3 ß
Item a 15 de X.bre 1707. per las mateixas razons del partit antecedent	tt	3 ß
Item a 16 de X.bre 1707 per Netejar lo safareig	tt	4 ß
Itt. a 24 de X.bre per 6 quartas de oli per fer cremar las llantias en los claustros la Nit de Nadal, a r.s 10 quarta	tt	5 ß
Item dit die per 9 Blanezas per ditas llantias	tt	2 ß
Item a 25 de X.bre 1707. per Netejar los recons de la Igla per venir lo Rey en ella	tt	3 ß
Item dit die per lo salari de Nadal 1707 de Netejar, y exbejar los Carrers	4 tt	ß
Los quals partits sumts fan	5 tt	4 ß

Dich ho ser vera la q.nt Rebuda en Barc.na a 27 de X.bre 1707.

Joan font Batlle

2 — Tinch rebut lo Infrascrit del Dor Miquel Foguerés pre Obrer Menor lo seguent.

Pmo a 7 de Janer 1708 per portar las Cadiras a Sta Catherina per la festa de St Ramon	ll 6 s
Ity a 20 de dit per portar las Cadiras y Catifa a St Sebastià	ll 12 s
Item d. d. per netejar los Recons del Circuit de la Seu	ll 3 s
Item al pr de febrer 1708 per la Tersa e salari de espolsar y netejar lo Capitol	1 ll 18 s
Item d. d. 8 s per parar lo Estrado en lo Capitol per la visita del Exim Sr Marquès de las Minas	ll 8 s
Ity dit die per escombrar lo Arxiuet de sobre lo Capitol	ll 4 s
Ity als 12 de febrer 1708 per netejar los Recons del Circuit de la Seu	ll 3 s
Ity als 16 de dit per parar lo Estrado en lo Capitol per la visita del Exim Sr Conde de Noyelles	ll 8 s
Item a 26 per netejar al Seferetg y sortidor	ll 8 s
Item a 6 Mars 1708 per parar lo Estrado en Capitol per la visita del Exim Sor Compte de Ufeld	ll 8 s
Item a 14 de dit per apotar quatre Cadiras y la Catifa gran a Sta Madrona	1 ll 4 s
Item a 15 de dit per netejar los Recons del Circuit de la Seu	ll 3 s
en fe firmo la pnt Rebuda en Bna a 18 de Mars 1708 — son Sunt	6 ll 5 s

Joan Font Batlle

3 — Tinch rebut lo Infrascrit del Dor Miquel Foguerés pre Obrer Menor lo seguent

Pmo al pr de Abril 1708 sinch sous per sis quartas de oli a ro deu dinery quarta per los llantions dels Claustros per ferlos cremar per la Professo del Diumenge de Rams 1708 dies	ll 5 s
Item a 6 de dit Mes deu sous per 12 quartas de oli a ro 10 p quarta per fer cremar los dits llantions per las Nits de las Professons del Dijous y Divendres St de dit any 1708 dies	ll 10 s
Item a 7 de dit Mes per netejar los Recons del Circuit de la Seu	ll 3 s
Item d. d. per netejar lo Suridor	ll 4 s
Ity a 14 de Abril per netejar lo Arxiuet de sobre lo Capitol	ll 4 s
Ity a 23 de Abril per netejar los recons del Circuit de la Seu per venir lo Rey en ella	ll 3 s
Ity a 24 de dit per aportar las 4 Cadiras y Catifa al Hospital p la professo de St March	ll 12 s
Ity a 30 de dit per netejar los recons del Circuit de la Seu p venir lo Rey	ll 3 s
Ity d. d. p netejar lo Arxiu de sobre la Capella de St Sever	ll 8 s
Ity al pr de Maig 1708 per la Tersa del dit die pr de Maig de dit any 1 ll 18 s dies	1 ll 18 s
Ity a 2 de dit Mes per netejar lo Seferetg y suridor 8 s dies	ll 8 s
Ity a 4 de dit 8 s per aparellar lo Capitol p dir la Missa de St Esperit dies	ll 8 s
Suma Sunt	5 ll 6 s

en fe firmo la pnt rebuda en Bna a 4 de Maig 1708

Joan Font Batlle

4 Diners rebut jo Infrascrit del Dr. Miquel Foguezes p[re] obrer menor lo seguent.

Pmo a 8 de Maig per posar lo Estrado en lo Capitol per la vista del Sr Princep Enrics Darmstat	ll 8 s
Itt. a 12 de dit p netejar los recons y la professo genl	ll 3 s
Itt. a 16 dit per aportar las Cadiras en las Sitas del Pi, Sta Maria, y St Just per los tres dies de las lledanias	ll 1 8 s
Itt. a 27 Maig 1708 per netejar los Recons del Circuit de la Seu, p vestirse los Reys	ll 3 s
Itt. a 30 de dit per posar lo Estrado en lo Capitol per lo despediment del Exm Sr Compte de Esterambers vuyt sous	ll 8 s
Itt. a 5 de Juny 1708 per netejar lo safareitg y surtidor vuyt sous	ll 8 s
Itt. a 6 de dit per enramar lo surtidor per la Diada y octava de Corpus dotze sous	ll 1 2 s
Itt. dit die per netejar los Recons de la Sota tres sous dics	ll 3 s
Itt. a 23 de Juny 1708 per lo salari de St Joan de Juny 1708 de netejar y erbejar los ferrats quatre lliures dics	4 ll s
Itt. a 29 Juny 1708 per netejar los Recons de la Sota tres sous dics	ll 3 s
Itt. a 9 de Juliol 1708 per netejar lo surtidor y safareitg vuyt sous	ll 8 s
Itt. a 25 de dit per netejar los Recons de la Sota tres sous dics	ll 3 s
Itt. al p[rimer] de Agost 1708 per la terça y salari de espolsar y netejar lo Capitol una lliura divuyt sous	1 ll 1 8 s

en fe firmo lo present rebut vuy al p[rimer] de Agost 1708 — Joan font Balle

9 ll 15 s

5 Diners rebut jo Infrascrit del Dr. Miquel Foguezes p[re] obrer menor lo seguent.

Pmo al p[rimer] de Agost 1708 per netejar las escalas devant lo Portal major, y trauere dos Carretadas de brutitia per tenir net lo Pujador per los senors Capitulars, per lo Recebiment de la Reyna sis sous	ll 6 s
Itt. a 12 de dit per netejar los Recons de la Sota, per la professo de Sta Maria de Cervello tres sous	ll 3 s
Itt. a 16 de dit per netejar lo surtidor y safareitg vuyt sous	ll 8 s
Itt. a 18 de dit per espolsar los Domassos del Capitol y girarlos al torn	ll 1 2 s
Itt. dit die per netejar lo Llaviulet sobre lo Capitol quatre sous	ll 4 s
Itt. a 10 de 7bre 1708 per netejar lo safareig y sortidor	ll 8 s
Itt. a 2 de 8bre 1708 per netejar los Recons del Circuit de la Sota per la Professo del Angel Custodi tres sous dics	ll 3 s
Itt. a 10 de dit mes per netejar lo surtidor y safareitg vuyt sous dics	ll 8 s
Itt. a 14 de dit mes per netejar los Recons de la Sota p lo Te Deum del Rendiment de Mabo tres sous dics	ll 3 s
Itt. al p[rimer] de 9bre 1708 per netejar los Recons del Circuit de la Sota que sunt fan dos lliuras y divuyt sous	ll 3 s

en fe firmo lo pnt rebudo al p[rimer] de 9bre 1708 — Joan font Balle

2 ll 18 s

6

Dines rebut lo Infrascrit del Dor Miquel Foguerer pre obrer menor lo seguent.

Primo al pr de 9bre 1708 per la terça, o salari de espolsar, y netejar lo Capitol vna lliura, diuuyt sous dics — 1 tt 18 s

Item al pr de Xbre 1708 per netejar lo Safareig y suntidor vuyt sous — tt 8 s

Item a 3 de dit per posar los Domassos en Capitol, dotze sous dics — tt 12 s

Item a 7 de dit mes per netejar los recons del Circuit de la Igla tres sous — tt 3 s

Item a 24 de dit per netejar dits recons — tt 3 s

Item d. di per sis quartas de oli per fer cremar las llantias en los Claustros la nit de Nadal. a 1 s la quarta — tt 6 s

Item dit die 3 s 7. so es 1 s 10 per comprar dos llantions p. los Claustros. y 1 s 9 per sis blaneras dics — tt 3 s 7

Item a 27 de dit per lo salari de Nadal 1708 de netejar, y enbejar los terrats — 4 tt s

Item a 7 de Janer 1709 per aportar las Cadiras a Sta Catherina per la festa de St Ramon sis sous dics — tt 6 s

Item dit die per netejar los recons del Circuit de la Igla tres sous dics — tt 3 s

Item a 20 de dit per aportar las Cadiras y Catifa a St Sebastia dotze sous dics — tt 12 s

Item dit die per netejar los recons del Circuit de la Igla tres sous dics — tt 3 s

Item a 30 de dit per netejar lo Safareig y suntidor vuyt sous dics — tt 8 s

Item al pr de Febrer per lo salari de netejar, y espolsar lo Capitol vna lliura, y diuuyt sous dics — 1 tt 18 s

En fe firmo la pnt rebuda en Bna a 3 de Febrer 1709 — 11 tt 3 s 7

Joan font Baille

11 tt 3 s 7

7

Dines rebut lo Infrascrit del Dor Miquel Foguerer pre obrer Menor lo seguent

Primo a 12 de Febrer 1709 per netejar los Recons del Circuit de la Igla tres sous — tt 3 s

Item a 10 de Mars 1709 per netejar lo Safareig, y suntidor vuyt sous dics — tt 8 s

Item a 23 dit per traurer los Domassos de Capitol, y tornarlos al lloch dotze sous — tt 12 s

Item a 24 dit vna lliura vn sou per 18 quartas de oli al 1 s 2 la quarta per fer cremar los llantions dels Claustros los dits del Diumenge de Rams, Dijous, y Divendres Sant del Corrent any 1709 per las Professions dics — 1 tt 1 s

Item a 31 dit per netejar los recons del Circuit de la Igla — tt 3 s

Item a 16 de Abril 1709 per aportar las Cadiras, y Catifa gran a Sta Madrona per la professo de la Sta — 1 tt 4 s

Item d. d. per netejar los recons del Circuit de la Igla — tt 3 s

Item a 12 de dit per netejar, y escombrar lo Arxivet de sobre lo Capitol — tt 4 s

Item a 13 de dit per netejar lo Safareig y suntidor — tt 8 s

Item a 23 dit per aportar las Cadiras, y Catifa gran a Sta Madrona, per aportar la Sta a la pnt Igla per rogativas per pluja — 1 tt 4 s

Item a 25 de dit per aportar ditas Cadiras y Catifa al Hospital gnl p. la professo del die de St Marc — tt 12 s

Item dit die per netejar los recons de la Igla — tt 3 s

En fe firmo la pnt Rebuda en Bna a 8 de Abril 1709 — 6 tt 5 s

Joan font Baille

6 tt 5 s

4

Datas del Porter dels Claustros

1 – Tinch rebut lo Infrascrit del Dor. Miquel Foguerez pre. obrer Menor disset lliures per lo Salari de St. Joan, y Nadal de 1707. en fe firmo lo pnt. rebuda en Bna. a 19 de Mars 1708 dich — 17 ll 9

Recepit Joseph Claustet

2 Tinch rebut lo Infrascrit del Dor. Miquel Foguerez pre. obrer Menor disset lliures per lo Salari de St. Joan, y Nadal del Corrent anij 1708. en fe firmo lo pnt. Recibo en Bn. a 26 de Xbre. 1708 dich — 17 ll 9

Joseph Coplj pre.

34 ll

Datas del Fuster

1 Tinch rebut Jo Infrascrit del Dr. Miquel Foguerez obrer menor tres lliures per lo salari de fer, y desfer los Cata:fals del die de Sta. Eulalia de lany 1708. en fe firmo la pnt rebuda en Bna. vuy a 7 de Abril 1708 dich — 3 ll 9

Franco. Puig fuster

2 Tinch rebut Jo Infrascrit del Dor. Miquel Foguerez pre. obrer menor diset lliures, y quatre sous per lo salari de la part tocant de fer, y desfer lo monument, y baixar, y muntar la trona de la Quaresma de 1708. en fe firmo la pnt rebuda en Bna. a 7 de Abril de 1708. dich — 17 ll 4 9

Franco. Puig fuster

3 Item tinch rebut Jo Infrascrit del dit Dr. Miquel Foguerez pre. obrer menor sis lliures, per lo salari de baixar, y muntar las Brandonerasy pilars se posan detras del cor, y devant lo Monument, y per lo any de 1708. en fe firmo la pnt rebuda en Bna. a 7 de Abril 1708 dich — 6 ll 9

Franco. Puig fuster

26 ll 4 s

4 Tinch rebut jo Infrascrit del D.or Miquel Foguerez p.re obrer menor trenta set lliures, y tretze sous. Y ditas me paga per tota la fejna de fuster feta per compte de la Obra desde 20 de Junij 1707, fins a 6 de Xbre 1708, la quall està continuada en Comp.te de N.o 8 entregat a 14 Xbre prop passat en fe fírmo la pnt rebuda en Bar.a a 6 de Janer 1709 dic. — 37ll 13s

fran.co Puig fuster

5. Tinch rebut jo Infrascrit del D.or Miquel Foguerez p.re obrer menor disset lliures, y quatre sous, per lo salari de la part tocant de fer, y desfer lo monument, y de baixar, y muntar la trona de la quaresma en lo any 1709 en fe fírmo la pnt rebuda en Bar.a a 23 de Mars 1709 dic. — 17ll 4s

fran.co Puig fuster

6 Tinch rebut jo Infrascrit del dit D.or Miquel Foguerez obrer menor sis lliures per lo salari de baixar y muntar las Brandoneras y pilars de gosar [illegible] del C.r, y devant lo Monument, y per lo any corrent de 1709 en fe fírmo la pnt rebuda en Bar.a a 23 de Mars 1709 dic. — 6ll

fran.co Puig fuster

60ll 17s

Datas del Mestre de Casas

1 - Tinch rebut lo Infrascrit del D.or Miquel Fogueres p.t obrer Menor setanta vuyt lliures, divuyt sous, y ditas me paga a cumpliment del Compte de las obras tinch fet en la p.nt Esglesia desde 27 de 8.bre 1705 fins tot 1707 lo qual es signat de N.o 3 en fe firmo lo p.nt Recibo en Barc.na a 19 de Abril 1708 dich —— 78 ll. 18 s.

Joan Farrer m.e de casas

2 - Tinch rebut lo Infrascrit del dit D.or Miquel Fogueres p.t obrer Menor noranta tres lliures disset sous y quatre diners, y ditas me paga per la part tocant a dita Obra pagar per obras tinch fetas continuadas en lo Compte tinch entregat y en virtut de Manament fet per lo Molt Il.tre Capitol, en poder de Marià Marçal nott.o y Escrivà de dit Il.tre Capitol als 29 de Maig 1708. que esta signat de N.o 2 en fe firmo lo p.nt Recibo vuy als 19 de 8.bre 1708 dich —— 93 ll. 17 s. 4

Joan Farrer m.e de casas

172 ll. 15 s. 4

3 Tinch rebut Jo Infrascrit del dit Dr. Miquel Fogueres pre. obrer Menor vuyt lliures, y deu sous y ditas me paga per las Mans y recaptes se posat en escurar la Clavaguera desde lo Portal de Sta Eulalia fins al Palaus del Illm. Sr. Bisbe, y en virtut de Manament fet per lo Molt Illtre. Capitol de la pnt Igla. rebut en poder de Maria Marçal Notti. y Escriva de dit Illtre. Capitol als 20 de Juliol 1708. lo qual està signat de No. 3 en fe firmo lo pnt Recibo en Bna. la 6 de Janer 1709 dich —— 8ll 10s

Joan ferrer mr. de cases

4 – Tinch rebut Jo Infrascrit del dit Dr. Miquel Fogueres obrer Menor sinquanta lliures y ditas me paga a bon Compte de las obras mes fetas en la pnt Igla desde 20 de Janer 1708, fins tot lo pnt Mes las quals estan continuadas en Compte signat de No. 14 en fe firmo lo pnt Recibo vuy als 30 de Abril 1709 dich —— 50ll

Joan ferrer mr. de cases

58ll 10s

Dates del Magatzem

Item rebut la Infermeria del D^r [illegible]
[illegible]
[illegible]
[illegible]
[illegible] de [illegible] [illegible] de [illegible]
[illegible] de 8bre 1809
[illegible]
[illegible]
[illegible] de 8bre 1809 [illegible] — 281 [illegible]

[illegible]

Datas dell Manyà

tinch rebut lo Infrascrit del D.r Miquell Fogueres p.re obrer Menor vint, y vuyt lliures ŷ ditas me paga per tota la feyna tinch feta per compte de la obra desde 16 de febrer 1707 fins tot lo mes de 7bre 1708, com apar del Compte tinch donat de en fe firmo la present rebuda en B.a a 14 de 8bre 1708 dich — 28 ll. £

N.o 6-

Josep Ricarbo Nell

28 ll. £

Datas del llibreter

1 Present de Mi Infrascrit te rebut
Joseph Ranom Revenedor del Dor
Miquel Fogueres p.re obrer Menor
dos lliures, I deu sous per dos Ray:
mas de paper blanes si so comprat
a r.o de 1 tt 5 s la Rayma. en fe, y
per no saber dit Ranom de escriu=
rer en presencia, y devoluntat
sua firmo la pnt rebuda en bª.
a 28 de Abril 1708 - dics ——— 2 tt 10 s

J. Joan Focly p.re

2 Present de mi Infrascrit te
rebut Joseph Ranom reve
nedor del D.r Miquel Fogue
res p.re obrer menor dos lliu
res y deu sous per dos =
raymes de paper Blanch
si ho comprat a rahó de
1 tt 5 s rayma en fe y
per no saber de scriure
en presencia y voluntat seu
firmo la pnt en Barna. a
24 de Agost 1708 ——— 2 tt 10 s

Joseph Loyal p.re

5 tt

3 Tinch rebut jo Infrascrit del D.or Miquel Foguerer p.re obrer menor tres lliures, y dotze sous per dos Raysmas de paper florét de Genova, la vna picat, y igualat, y la altra sens picar. en Bar.na a 4 de Mars de 1709 dich — 3 lt 12 s

Anton Ferrer llibreter

4. Tinch rebut jo Infrascrit del D.or Miquel Foguerer obrer Menor quaranta lliures, y disset sous a cumpliment del Compte del que tinch fet y entregat per Compte de la obra desde 16 de Mars 1700 fins a 27 de Mars 1707, lo qual Compte signat de N.o 11 està insertat en los llibres del Corrent Bienni administrat per lo q.o M.o Joan Monserrat obrer Menor. en fe firmo la pnt rebuda en Bar.a a 10 de Mars 1709 dich— 40 lt 17 s

Anton ferrer llibreter

5 — Tinch rebut jo Infrascrit del dit D.or Miquel Foguerer obrer Menor vuyt lliures, per lo que importa lo Comptes de feyna de llibreteria tinch feta per dita obra desde 7 Dez.bre 1707 fins a 6 de Juny 1708. que tinch entregat signat de N.o 13. en fe firmo la pnt rebuda als 30 Abril 1709 dich— 8 lt

Anton Ferrer llibreter

52 lt 9 s

Datas del Touzer

1 Dinés rebut lo Infrascrit del Sr. Dor. Miquel Foguerès Pre. obrer menor setze sous, per lo plom de la porta del Cor. y adob de la Creu del faristol de dit Cor. en Barna. a 25 de Mars 1708 dich — ## 1 :: 6 [illegible]

JOSEPH BORRELL

2 Dinés rebut lo Infrascrit del dit Dr. Miquel Foguerès obrer menor vna lliura, y deu sous, ço es: 16 £ per mans de fer lo campaneta dita lo esquirol nova, y vint onças de bronze, si bé entrat mes, que no pesaven los trosos de la vella; y los restants 14 £ per los dos ploms per lo contrapés dels ensexats de las portas de la Sgta. en fe firmo le present Rebuda en Barna. a 31 de 8bre 1708 dich — 1 :: 10 :: [illegible]

JOSEPH BORRELL

2 :: 6 [illegible]

Datas del Candeler

Tinch rebut jo Infraescrit del Dr.
Miquel Foguera pre Obrer menor
norantaitres lliures, y quinze sous
a cumpliment de tota la cera pre=
sa en ma Botiga per compte de
la obra fins al 9r de Febrer de
1708. com del compte tinch entregat
a dit obrer signat de No. 10 en te
fermo la present Rebuda en Ba
al 9r de Abril 1709 dich ——

93tt 15s

Fran.co Rovira Can=
deler de cera

93tt15s

Datas del Corder

1 Tinch rebut Jo Infrascrit del Dor Miquel Foguera pre obrer menor quaranta dos lliures. y quinze sous y ditas me pagà a cumpliment de tota la obra tinch feta per compte de la obra desde 6 de Xbre 1700 fins a 20 de Mars 1706, la qual obra està continuada en un compte signat de No. 7 en fe fermo la prnt rebuda en Bna. a 5 de 9bre de 1708 dich — 42 ll 15 s

Joan oriol Corder

2 Tinch rebut Jo Infrascrit del dit Dor Miquel Foguera pre obrer menor vint y quatre lliures, y deu sous, y ditas me pagà per tota la feyna tinch feta, y entregada per compte de la obra desde 15 Maig 1708. fins a 20 Maig 1709. continuada en compte signat de No. 15 en fe firmo lo prnt Recibo en Bna. a 25 de Maig de 1709 dich — 24 ll 10 s

Joan oriol Corder

67 ll 5 s

Datas dell Esparter

1 Dich lo baix firmat e tinch rebut del S.r D.r Miquel Foguera y obrer menor de la Seu de Bar.na per spantalluses dich 60 ll. y dits son a cumplement de tots comptes donats desde 12 de abril 1699 fins als 16 de abril ~~169~~ 1707. Y per lo ver fas la present. Bar.na 24 de abril 1708 dich — 60 ll.

Antoni Bernada esparter

2. Tinch rebut jo infrascrit del D.r Miquel Foguera[s] S.r obrer menor dinou lliures y divuyt sous, y dites me pagas per lo que importa lo compte signat de N.o 14 de lo que tinch treballat, y enpegat per compte de la obra [illegible] 19 de 9.bre 1707, en testimoni la present rebuda en Bar.a als 25 de abril 1709 dich — 19 ll. 18 s.

Antoni Bernada esparter

19 ll. 18 s.

3 Tinch rebut Jo Infrascrit del dit Dor. Miquel Fogueras y Mre. Obrer Menor, trenta dos lliuras per lo que importa lo Compte del que tinch treballat, y entregat per Comp: te de la obra que es signat de No. 12 en fe firmo lo prnt. Rebu: bo en Bna. a 29 Abril 1709 dich— 32tt ₤

Antoni Bernada Sparter—

32tt ₤

Datas de Cotxes per Embaixadas

1 A vi de Janer 1708 se pagat setze sous per dos Cotxes per una Em: baixada al Sr. Duch de Moles Em: baixador del Imperi, y al General Illefeld. Anaren los señors Canonges Don Joseph Dalmases, y lo Sr. Canon: ge y Ardiaca Bais: Don Joan Batta. Olzina, y Sr. Canonge Olifos dich— 1tt 6₤

2 A 22 de Janer 1708 se pagat setze sous per dos Cotxes per una Emba: xada al Embaixador de Portugal, y Sr. Marques de las Minas. Anaren lo Sr. Sagrista, y Canonge Don Joseph Dalmases, lo Sr. Ardiaca, y Canonge Dr. Joan Bais, Don Joan Batta. de Olzina, y Dr. y Canonge Joseph Olifos dich— 1tt 6₤

3 A 23 de Janer 1708 se pagat setze sous per dos Cotxes per una Embaixada al Exim. Sr. Compte Noyell. Anaren los Mateixos Srs. Canonges expresats en las dos partits sobre escrits. dich— 1tt 6₤

4 A 4 de Maig 1708 se pagat setze sous per dos Cotxes per una Embaixada al Exim. señor Compte Don Guido

2tt 8₤

de Estarambero. anaren lo S.r Ardiaca Don Andreu Foix, lo S.r Ardiaca D.n Joan Bach, lo S.r Canonge Don Joseph de Amigant, y lo S.r Canonge Don Joan de Olzina dich — H 1 6 9

5 Item als 28 de Maig 1708 se pagat vuyt sous per un Cotxe, per una Embaixada a Don Ramon Vilana Perlas Secretari del Rey Nrõ S.r anaren los S.rs Canonges D.n Joseph Ramon, y Don Joseph de Amigant dich — H 8 9

6 Itt a 7 de Juliol 1708 se pagat setze sous per dos Cotxes per una Embaixada al Ill.m S.r Arquebisbe de Tarragona anaren los Ill.es S.rs Ardiaca y Cang.e D.n Andreu Foix, lo S.r Ardiaca y Cang.e D.n Joan Baeb, los S.rs Cang.es D.n Miquel Magarola, y D.n Pedro de Copons dich — H 1 6 9

7 Item a 11 Juliol 1708 se pagat setze sous per dos Cotxes per una Embaixada al Rey Nrẽ S.r (q. Deu g.de) per donarli gracies per la gracia de una altra Marsa anaren lo S.r Sacrista, y Canq.e Don Joseph Dalmases, lo S.r Ardiaca, y Cang.e D.n Andreu Foix, lo S.r Cang.e D.n Joseph de Amigant, y lo S.r Cang.e D.n Joseph Alsi dich — H 1 6 9

2 H 1 6 9

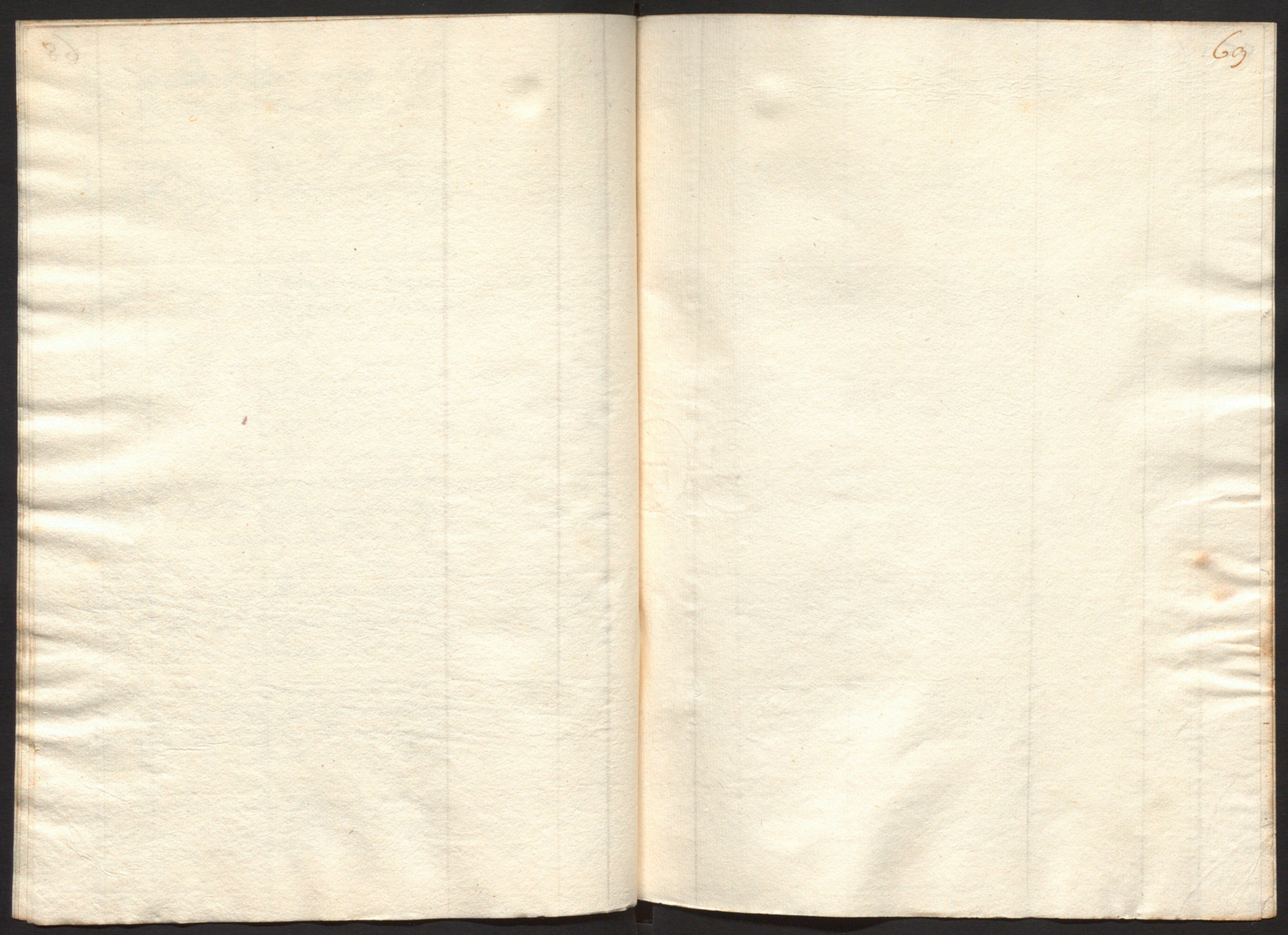

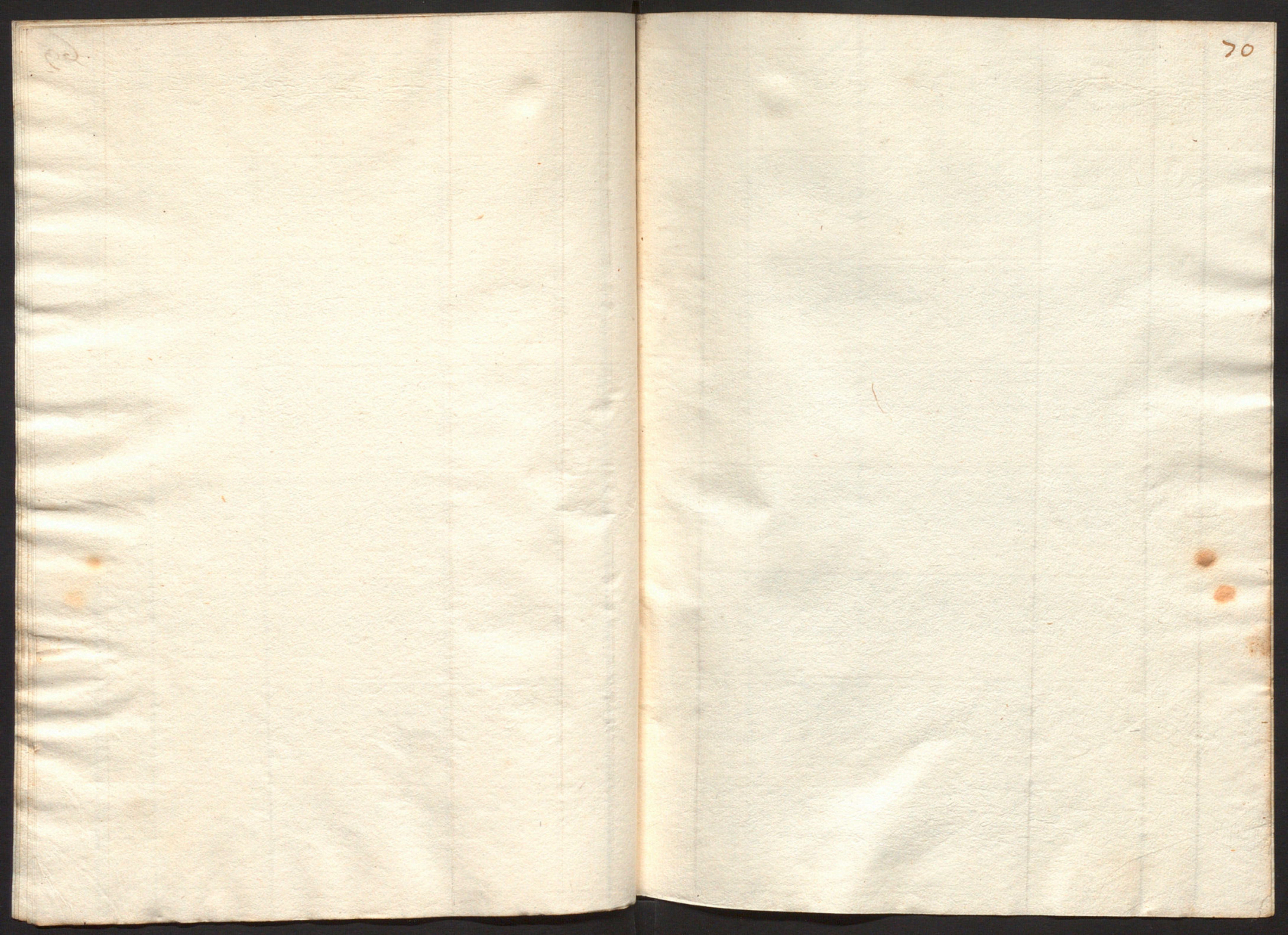

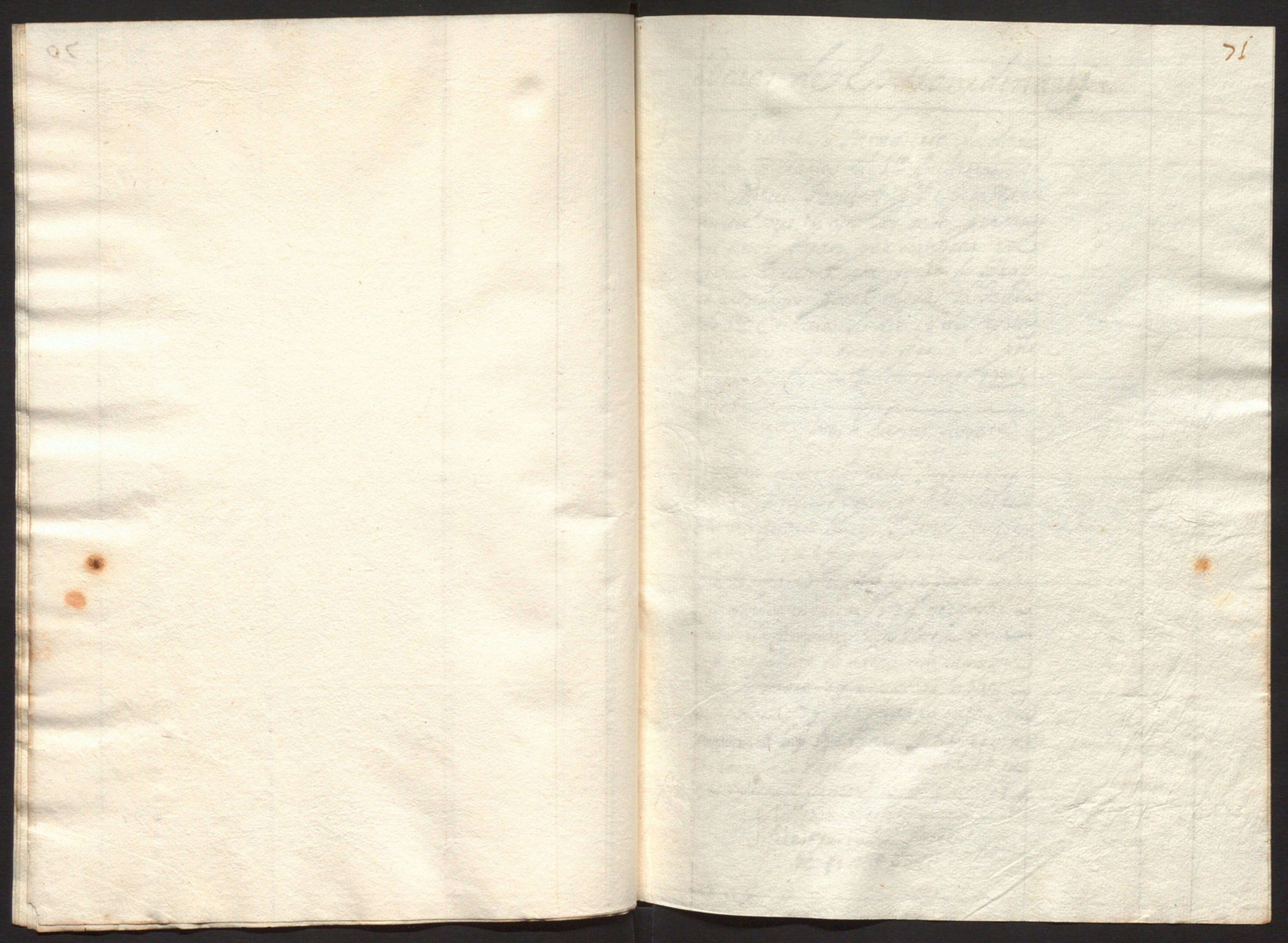

Datas de Extraordinarij

1 Tinch rebut Jo Infrascrit Andador de la Confraria de S.ta Eularia del D.r Miquel Foguera p.re Obrer Menor quatre sous, y dits sos rebo per tantz ne tinch pagats per comprar un Gernal de Fusta, per posar lo Drap se acostuma posar detras la Taula de S.ta Eularia lo die 12 de Febrer quiscun anij. en fe fermo lo p.nt recibo en Bar.a a 30 de Mars 1708 dich — ₶ 4 ß

Joseph Farras Farrater

2 Tenim rebut Nosaltres Infrascrits del S.r Miquel Foguera p.re obrer menor, quatre lliures y sinch sous, y son ço es: 1 ₶ 8 ß per posar lo batall ala Homasa; ₶ 1 4 ß per posar lo batall ala Dominical, 12 ß per posar lo batall ala Campana dita Nostra Dona 10 ß per posar lo batall ala Campana dita lo Badre, 8 ß per posar lo batall ala Nona, 7 ß per posar lo batall ala ~~Prima, y dita~~ Badada; y 6 ß per posar lo batall ala Prima que sunt fan dita 4 ₶ 5 ß en fe firmam lo p.nt recibo vuy a 6 de Abril 1708 diem — 4 ₶ 5 ß

Silvestra Calm Forcer
Pere Pimo Campaner

(margin: comen compre a N.o 2.)

4 ₶ 9 ß

~~[illegible]~~
~~[illegible]~~

3 Als 8 de Abril 1708 se pagat una
lliura. setze sous. per un Cotxe
per aportar lo pa al Rey N.e S.or
(q. Deu g.de) en tres diadas dife=
rents que plovia, ço es dotze sous
per quiscuna vegada. La prime=
ra als 3 de Janer 1708 assistint
lo Mestre de Cerimonias. I los R.nts
Pere Joan Berenguer. y Benito Sen=
telles p.res; La segona als 6 de
dit Mes. assistint lo dit M.e de Ce=
rimonias. D.r Joan Perès. y D.or
Pere Soro p.res. I la tercera als
11 de dit Mes de Janer assistint
dit M.e de Cerimonias. D.r Mariano
Prat, y Fran.co Soler p.res dich— 1 ll 16 ſ
[D.or Miquel Foguerer p.re obrer menor]

4 Item a 16 de Abril 1708 se pagat
vuyt sous, I sis diners per dos
palms Bayeta divuytena vermella
per espolsar las Cadiras de Capitol
a r.o de 1 ll 14 ſ la Cana dich— ll 8 ſ 6
[D.or Miquel Foguerer p.re obrer menor]

2 ll 4 ſ 6

5 Tinch rebut del D.r Miquel Fo=
guerer Pbre Obrer menor Una
lliura nou sous y deu diners, ço
es 15 ſ. per dos lliuras 6 Q. galas
10 ſ 10. per dos lliuras 4 Q. vidriol
2 ſ. per 6 Q goma, y 2 ſ. per lo
limany tot per fer tinta per lo
gasto del Ill.e Cap.t en la Secre=
taria, y per ser lo Ver fas la pnt
V.ry als 30. de Abril 1708. dich— 1 ll 9 ſ 10
D.r Fernando Arexn Secret.ry

6 Item a 18 de Maig 1708 se pagat
per una Cadira de Fisora se com=
prat en lo encant. per assentarse
lo Mestre de acient en la Aula
de la pnt Igla. quinze sous dich— ll 15 ſ
[D.or Miquel Foguerer p.re obrer menor]

7 Tinch rebut Jo Infrascrit del D.or Miquel
Foguerer p.re obrer menor una lliura,
y vuyt sous. I son per un Cubell nou
se fet per aportar ayqua alas picas
de la ayqua beneyta, y demes parts
de la seu ente firmo la pnt rebuda
en B.a a 22 de Maig 1708 dich— 1 ll 8 ſ
Miquel Barra Boter

3 ll 12 ſ 10

78

8 – ~~Jornades de dit Maig 1708 de ...~~
tinch rebut Jo Infrascrit del Dr. Miquel Fogueres pre. Obrer Menor de la Seu de Bar.na sis lliures, y dotze sous, y ditas las paga per diferent obra de Ferrer. Lo feci Mestre Joan Ferrer Mr. de Casas, per orde del obrer desde 18 de Janer fins a 3 de 8bre 1707 de ma Bo=tigas com consta del Compte de N.o 4 q. tinch entregat, en fe firmo la pnt. rebuda en 8b. a 19 de Maig de 1708 dich — 6 lt 12 s

Fran.co Amat Ferrer

9 Present de mi lo Sndi. y Cong.e Dr. Andreu Foixo se rebud Mre. Iuan Ciuats Manya del Dr. Miquel Fogueras P.e y Obrer menor Coranta lliures catorze sous. Les quals li paga en virtud de manament fet per lo Capitol en poder de Macio Madcal not. del Capitol a 20. Juliol 1708. y per les causes y rahons contingudes en dit Mana=ment. Bar.a 24 Juliol 1708 — 40 = 14 =
Sndi. y Cong.e Foixo e dit Jn Ciuats Manya

47 lt 6 s

74

10 Tenim rebut Nosaltres Infrascrits del Dr. Miquel Fogueres pre. obrer menor deu lliures, y setze sous, y son per lo tre=ball de netejar, y estergir tota la Iglesia, y vidrieras per lo Corpus del any 1708 en fe firmam lo pnt. recibo en Bar.na a 4 de Juny 1708 diem — 10 lt 16 s
Silvestre Calm ferer
Salvador Siderat
Joan font Batlle

11 Als 16 de Juny 1708 se pagat dos sous per un cantar per posar la aygua be=neyta alas picas de la Sota dich — lt 2 s

12 – Als 22 de dit mes, y any se pagat sinch sous, y quatre diners per vuyt onças de fil de empalomar per acomodar los papers del Armaret del secretari dich — lt 5 s 4

13 – Als 8 de Juliol 1708 se pagat per dos es=polsadors nous, lo un entregat als Mon=jos per espolsar lo Cor, y lo altre al Bat=lle per espolsar lo Capitol, y Marbres del Cor, y axi mateix per posar Simolsa al de la Taula de la Obra, quinze sous y tres diners dich — lt 15 s 3

14 Als p.r de 8bre 1708 se pagat per un sa=quet, o Cuxinero de serraduras o pols de sentiner per la Taula de la Obra tres sous dich — lt 3 s
Dr. Miquel Fogueres pre. obrer menor

12 lt 1[illegible]

15 Tinch rebut Jo Infrascrit del Dr. Miquel Fogueres Pre. Obrer Menor una lliura, y vuyt sous, y son per tres palms, y mitg de tela encerada verde, y tres canys veta per adobar los encerats de las Portellas dels dos Portals major, y devant la Sala del Borbó en fe firmo la prnt rebuda en Bna. a 7 de 9bre 1708 dich —— 1 ₶ 8 s

+ Bartholomeu Mirgalt
Candeler de Casa

16 Tenim rebut Nosaltres Infrascrits del Dr. Miquel Fogueres Pre. Obrer Menor sis lliures, y ditas las paga per vint dies de treball, que tres homens han posat, ço es tres horas cada die en lo Mes de 9bre prop passat en ventar la Campana Dominical per endolsirla, la qual anava nurega, que no se podia tocar sino ab gran forsa, y treball y son a r.o de 2 s per quiscun home cada die en fe firmam lo prnt Rebuda en Bna. a 2 de Xbre 1708 diem —— 6 ₶

Ruger Pou monjo
Joan Torres monjo

7 ₶ 8 s

17 Tenim rebut Nosaltres infrascrits del Dr. Miquel Foguerres Pre. Obrer Menor una lliura, ço es 18 s per lo cost de quatre palms Bayeta divuytena per fregar las Cadiras del Cor, y 2 s per un Cantar per posar la aigua beneyta a las Creus, en fe firmam la prnt rebuda en Bna. a 16 de Mars 1709 diem —— 1 ₶

Joan Torres monjo
Joan Pou monjo

18 Als 10 de Maig 1709 se ha pagat a Joan Ferrer Mo. de Casas, a Fran.co Puig Mestre Fuster, y a Joseph Carbonell Manyà cent vuytanta set lliures, y deu sous, ço es 63 ₶ 3 s al dit Joan Ferrer, 114 ₶ 14 s al dit Fco. Puig y 10 ₶ 13 s al dit Carbonell, y ditas son per las obras necessarias se trobaren en la Casa que lo Ill.e Sr. Sacrista, y Canonge Pere Rois y Morell tenia per raó de son Canonicat dins lo Carrer de Paradis prop la cantonada a mà dreta, y despres tingué per son raó de Canonicat lo Ill.e Sr. Ardiaca, y Canonge Dr. Andreu Rois, y després per dit raó de Canonicat lo Ill.e Sr. Canonge Pere Pau Atxer, y vuy te lo Ill.e Sr. Canonge Dr. Benet Desballs, com apar de las visuras se feren de dita Casa en poder de Mauà Margal Nott. y Escriva del molt Ill.e Capitol, als 20 de Xbre 1706, ab la qual va compresa altra visura feta a 4 Maig 1685, y altra als 9 de Juliol 1708, y

1 ₶

aixi mateix per las obras Necessarias se trobaren en la Casa que ser toan de son Canonicat, tenia lo S.r Ille. D.n Anton Sayol detras la seu prop la Carniceria de la Canonja, y vuy te lo Ille. S.r Cano.e Felix Reig com apar de la visura en poder de dit Margal a 14 de Janer 1707. de las quals 187 ll 10 s men han firmat apoca en poder de dit Margal dit die 10 de Maig 1709 dic — 187 ll 10 s

19 Tenim rebut Nosaltres infrascrits del D.r Miquel Fogueres p.re Obrer Menor deu lliuras, y son per lo salari de las altras, y sobre escritas visuras de las sobredittas casas art.o 10 a quiscun pertada visura en fe. vuy als 10 de Maig 1709 diem — 10 ll s

recepit Margal nott. — 2 ll s

fran.co Ruiz fuster — 2 ll s

Joan Ferrer m.e de cases — 1 ll 10 s

JOSEP CARBONELL MANYA — 2 ll s

Recepi D.r Fogueres Obrer Menor — 2 ll

Per Josepha Rosell viuda de miquel Rosell mestre de casas — 1 ll 10 s

Joan Brugueras nott.

197 ll 10 s

20 Tinc rebut Jo Infrascrit de M.n Mateix singuanta tres lliuras per consemblants me he donadas y pagadas a Joseph Juli M.e de Casas per un preufet de las obras per dit Juli fetas en lo mes de 9bre 1715 en la casa del fosser de la p.nt Seu, y en virtut de Manament fet en poder del D.or Fran.co Rifos p.re Nott. y Escrivà als 29 de 9bre 1715. en fe firmo lo p.nt Recibo en B.a a 4 de Xbre 1715 dic — 53 ll s

D.r Miquel Fogueres p.re obrer Menor

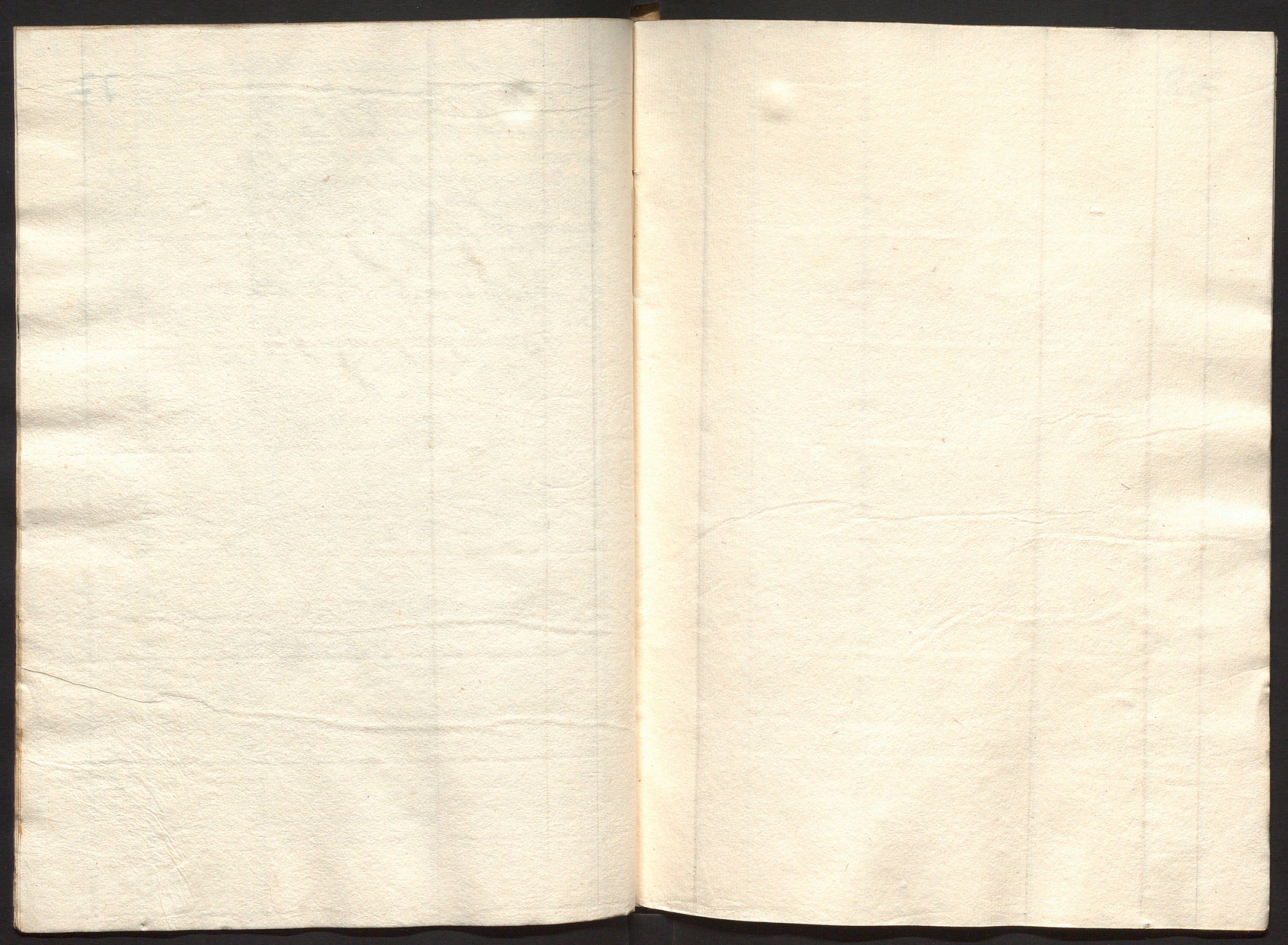

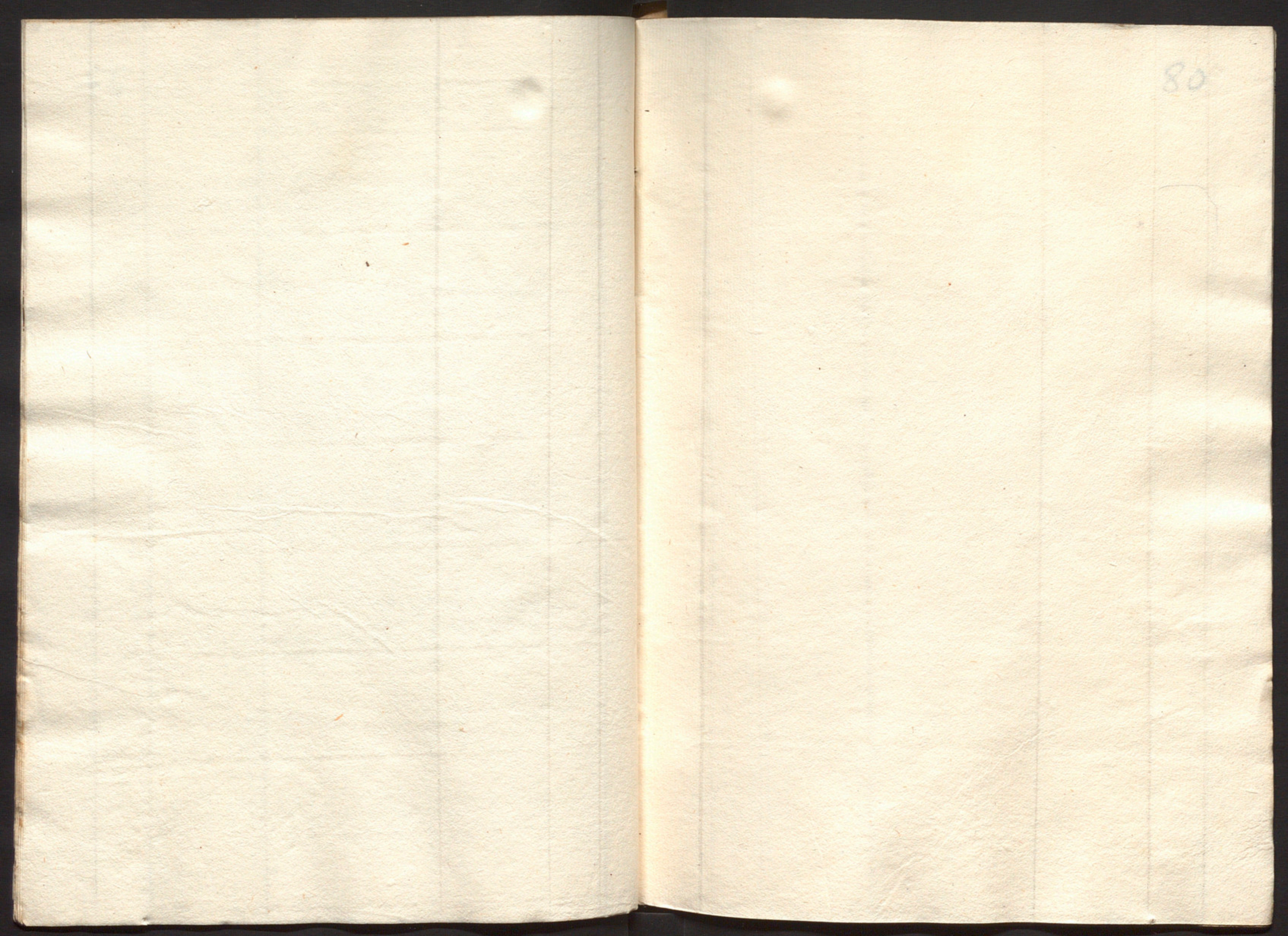

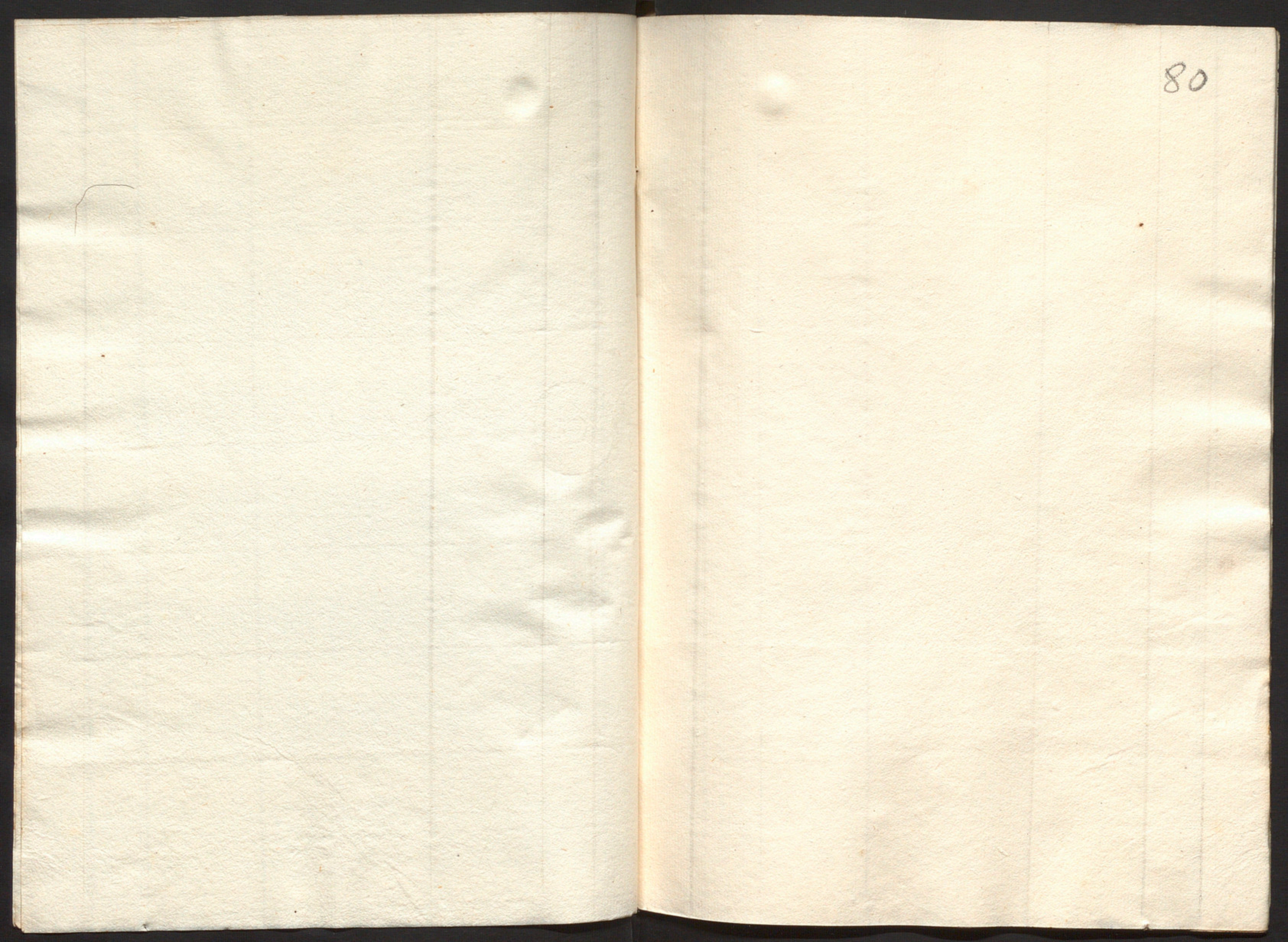

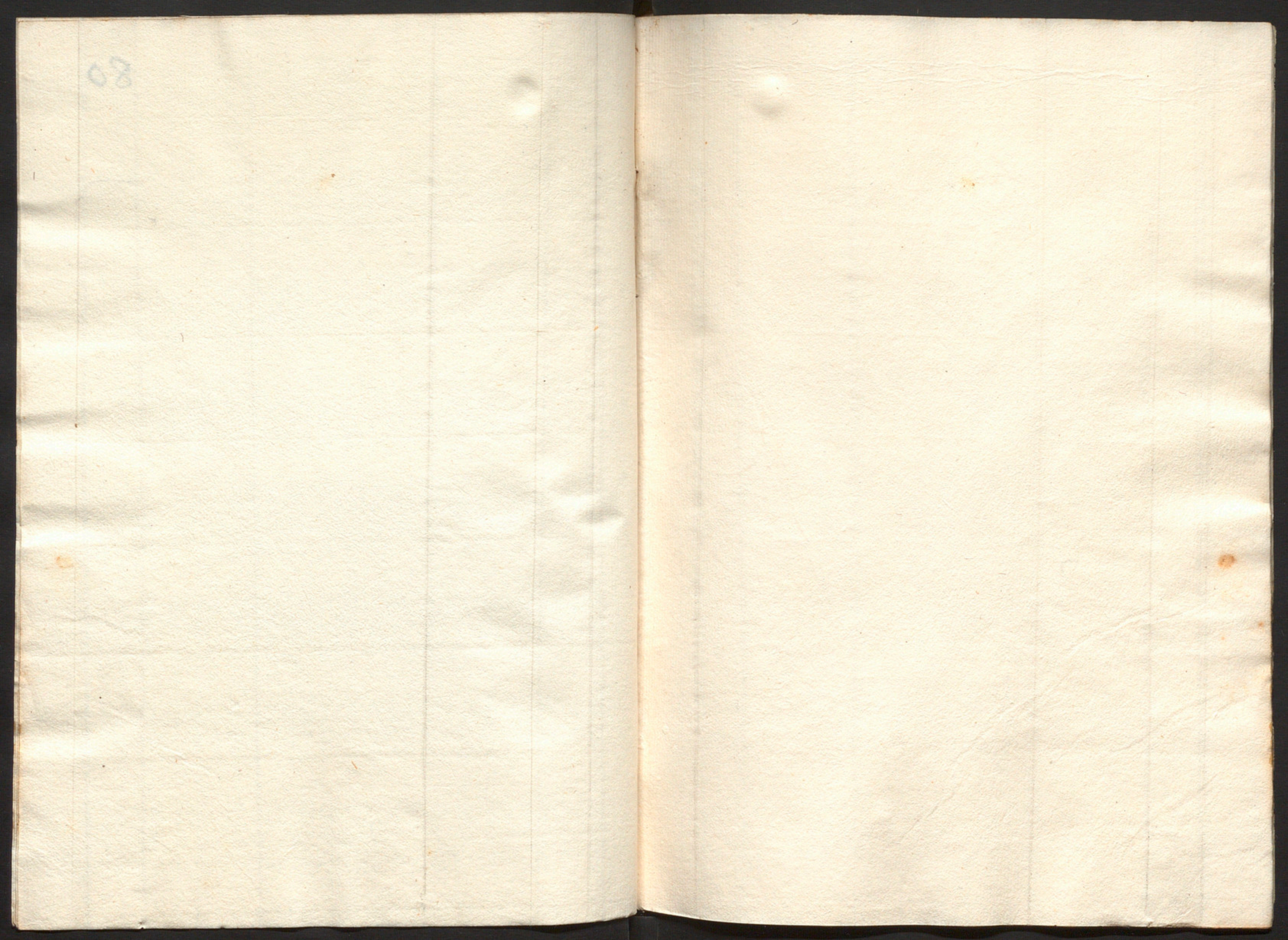

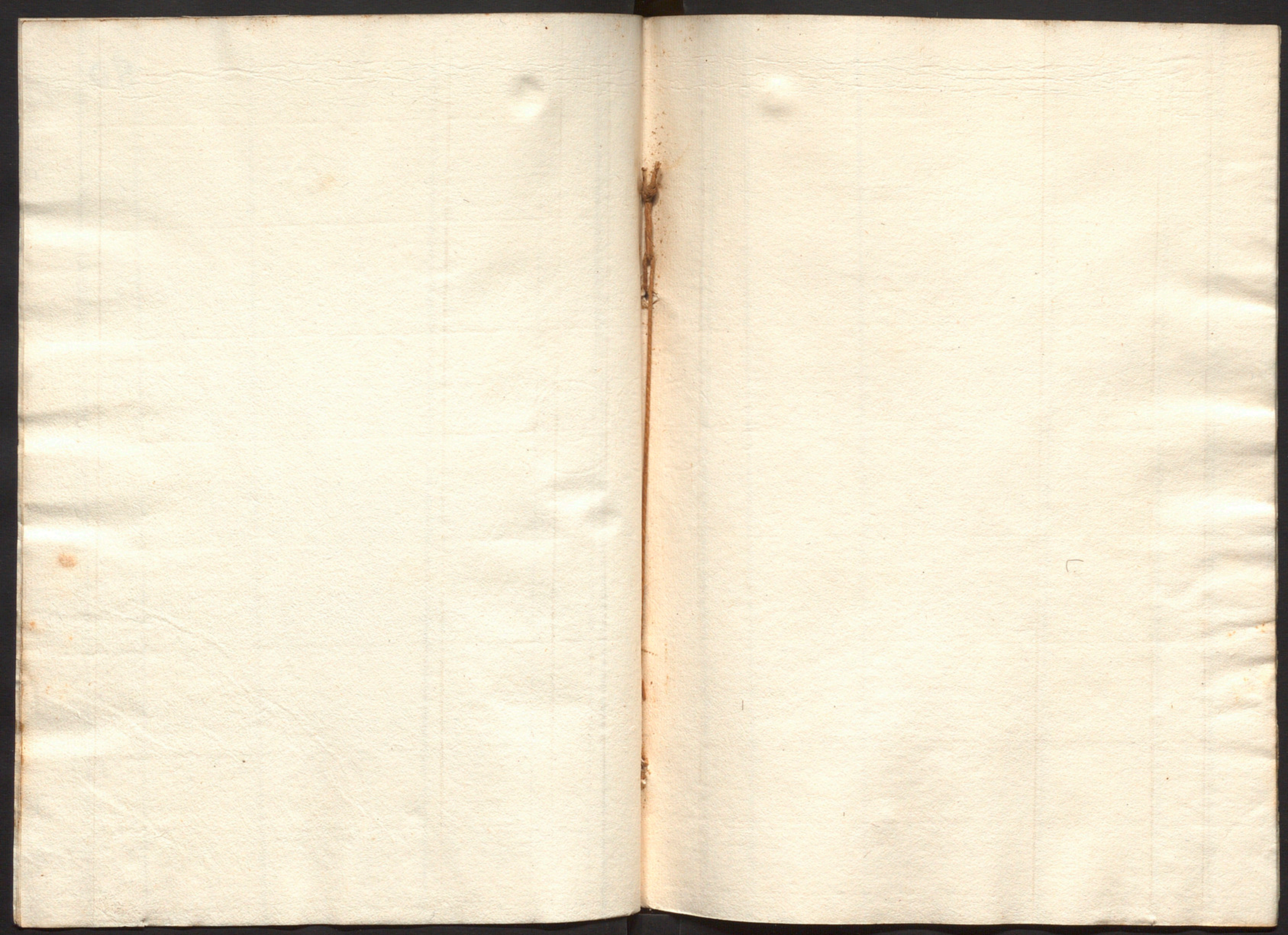

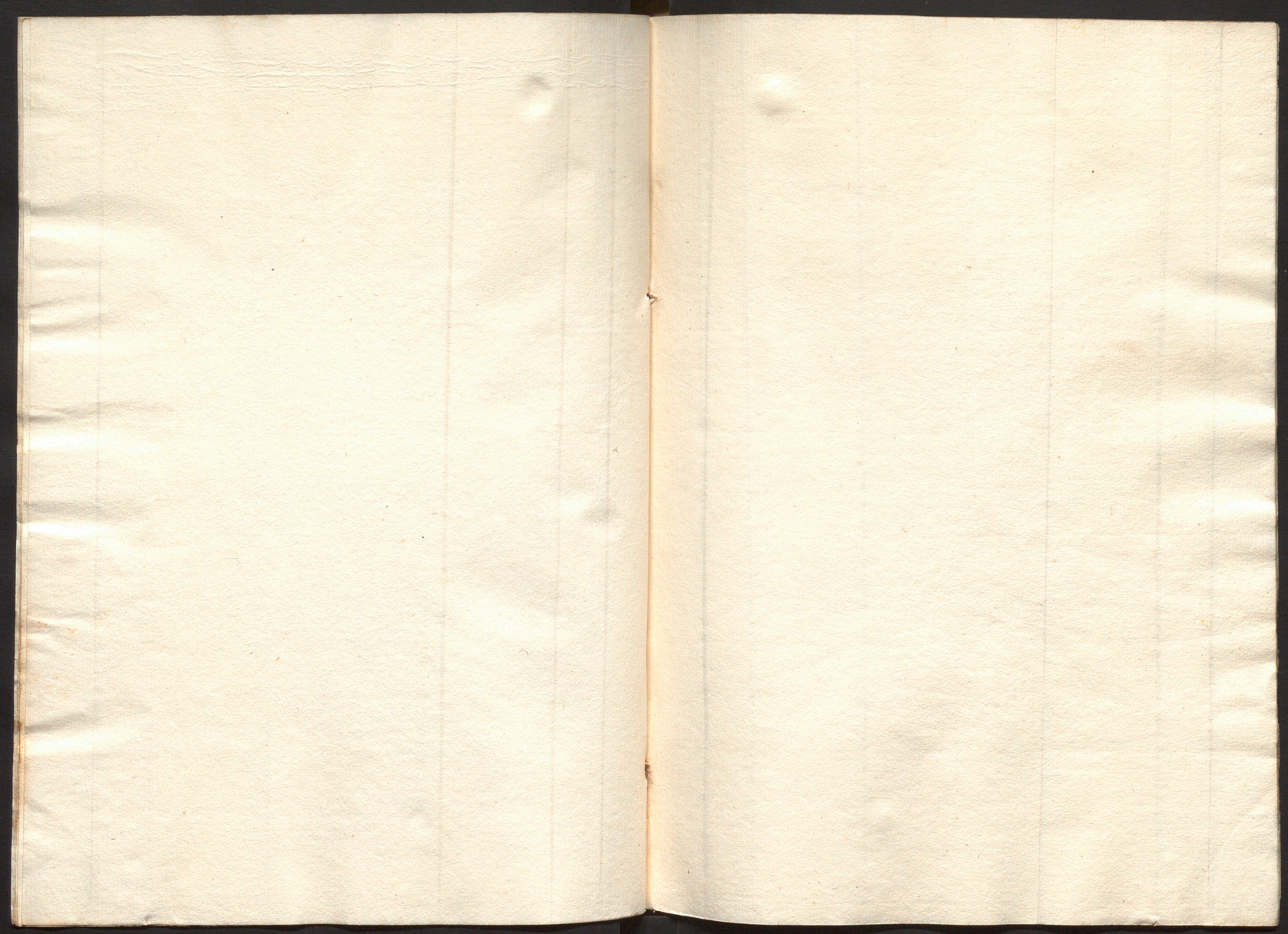

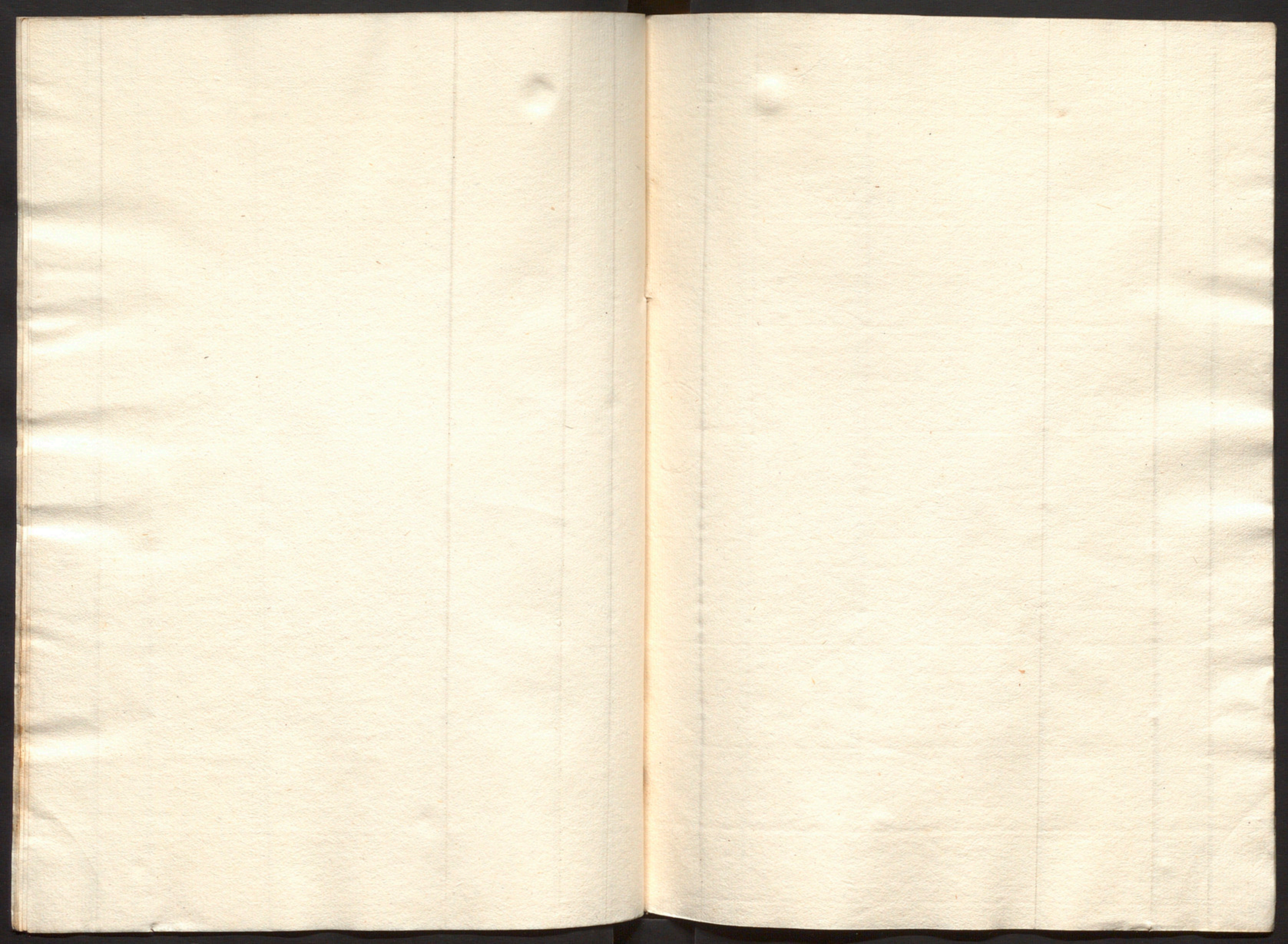

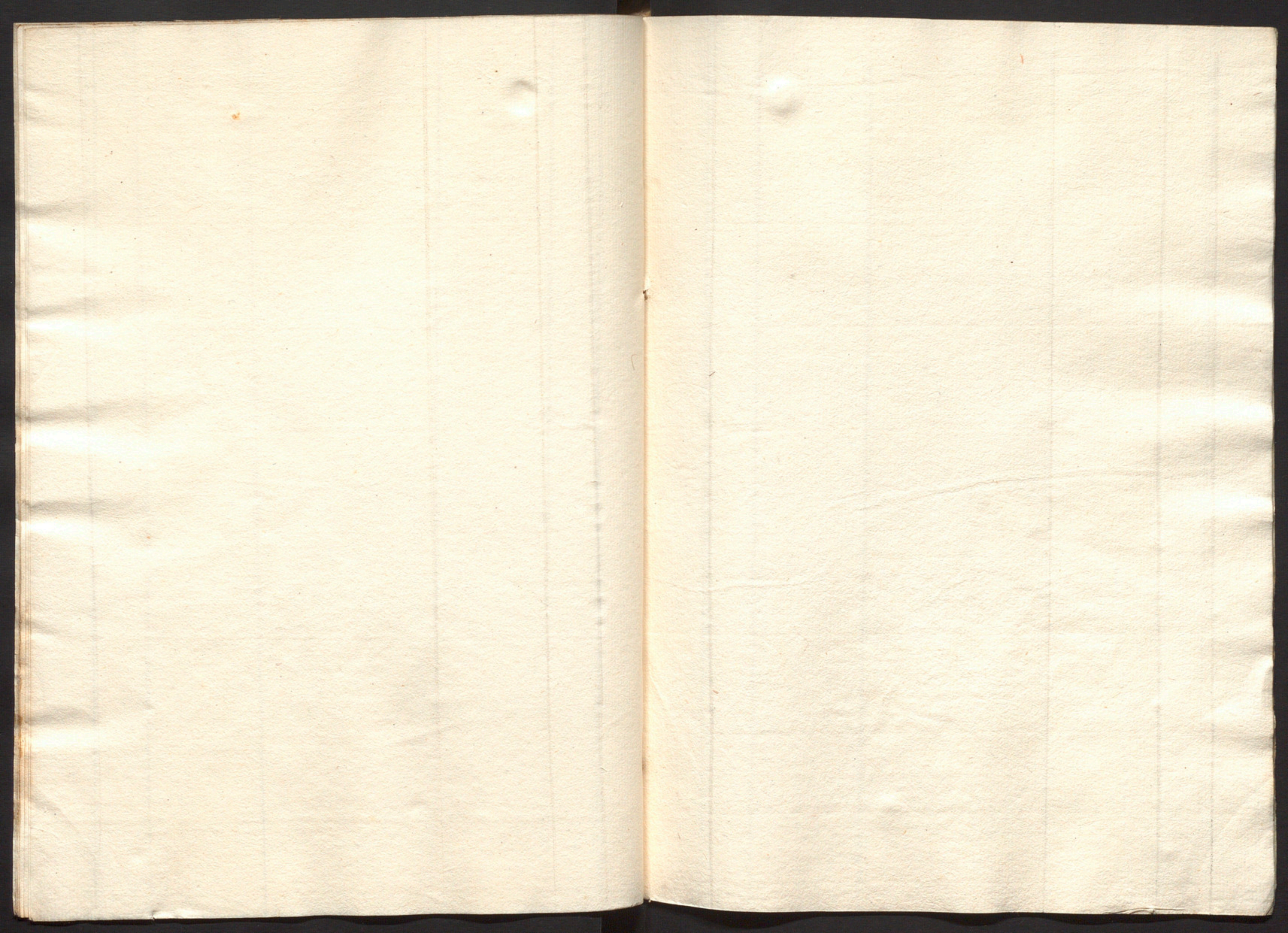

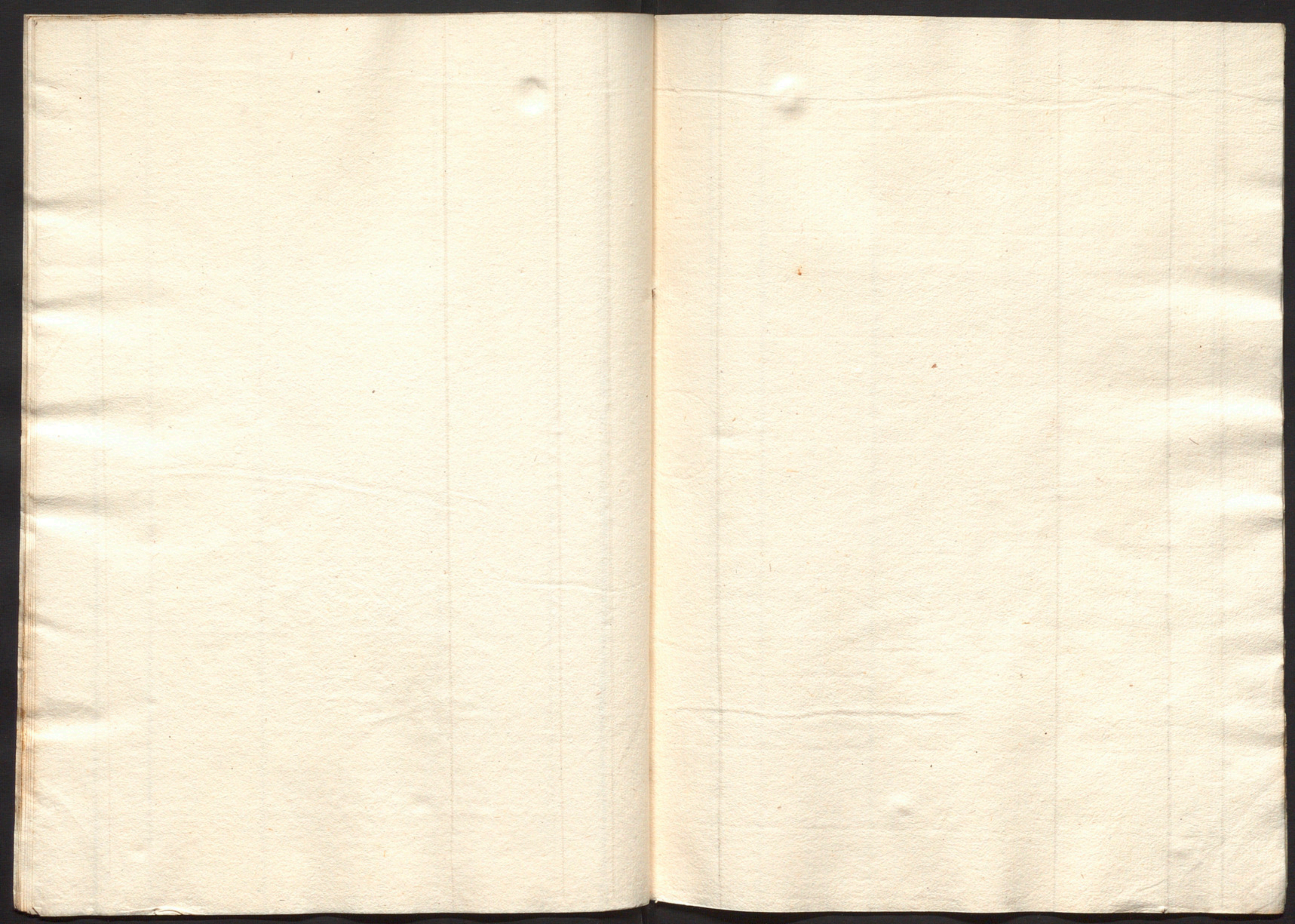

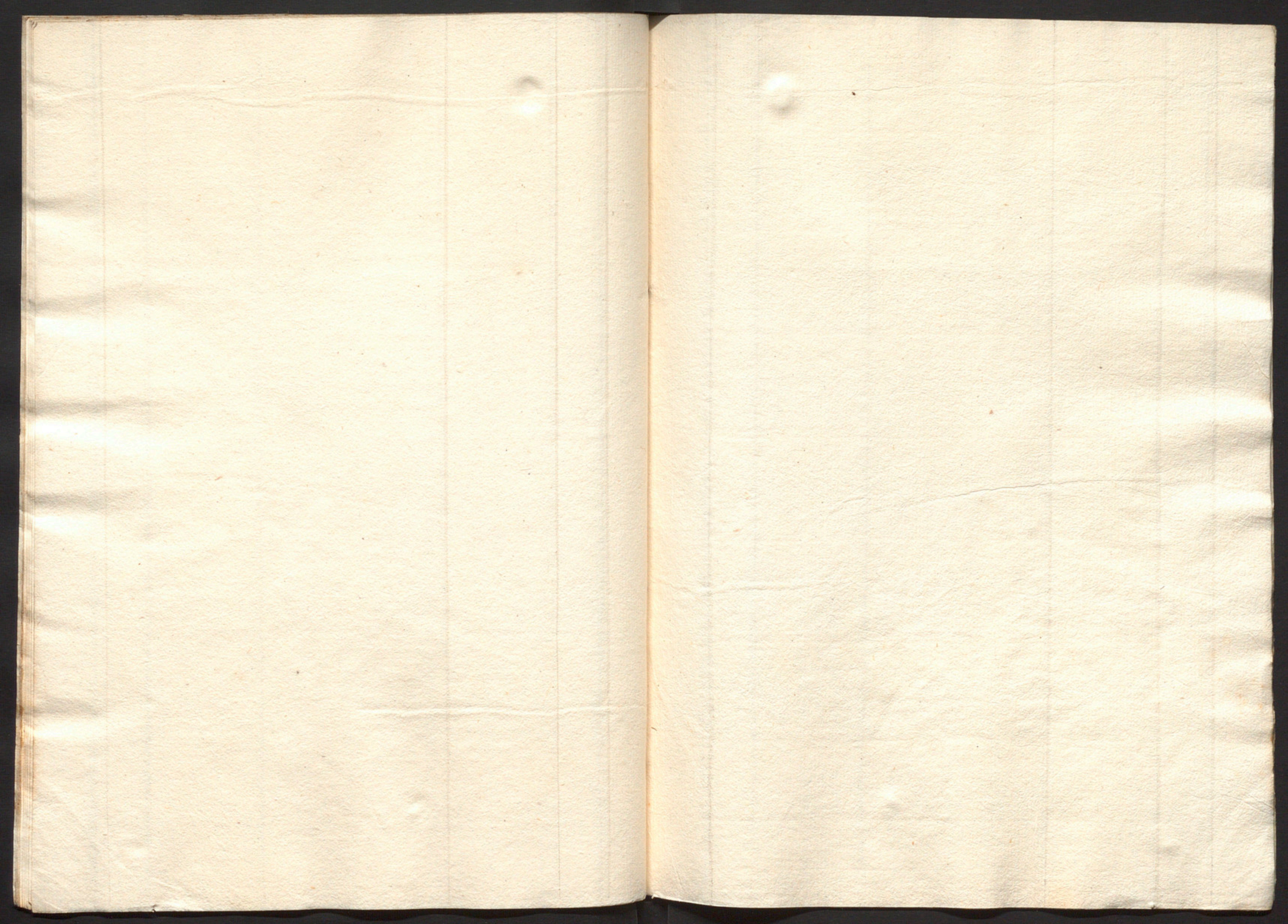

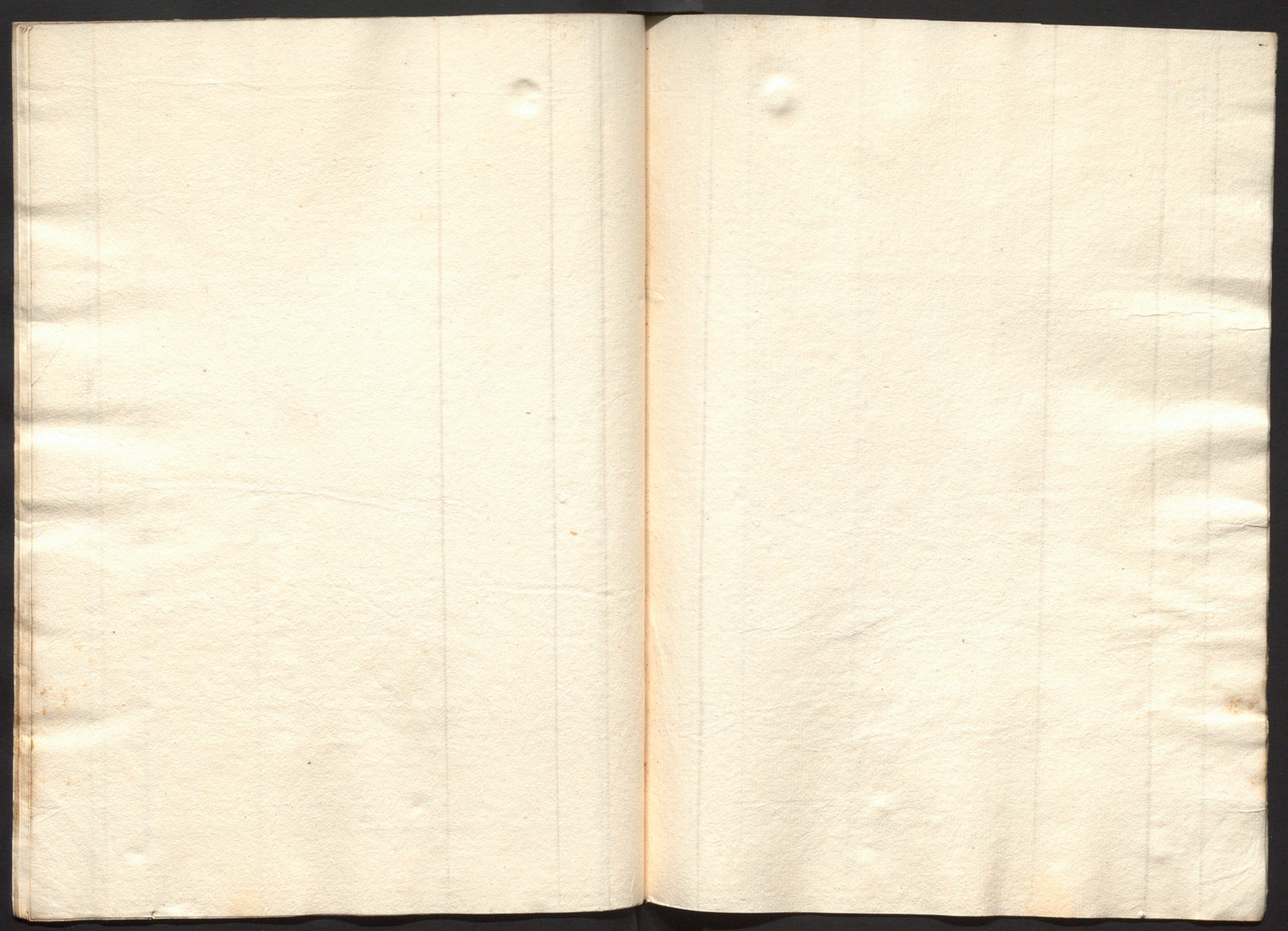

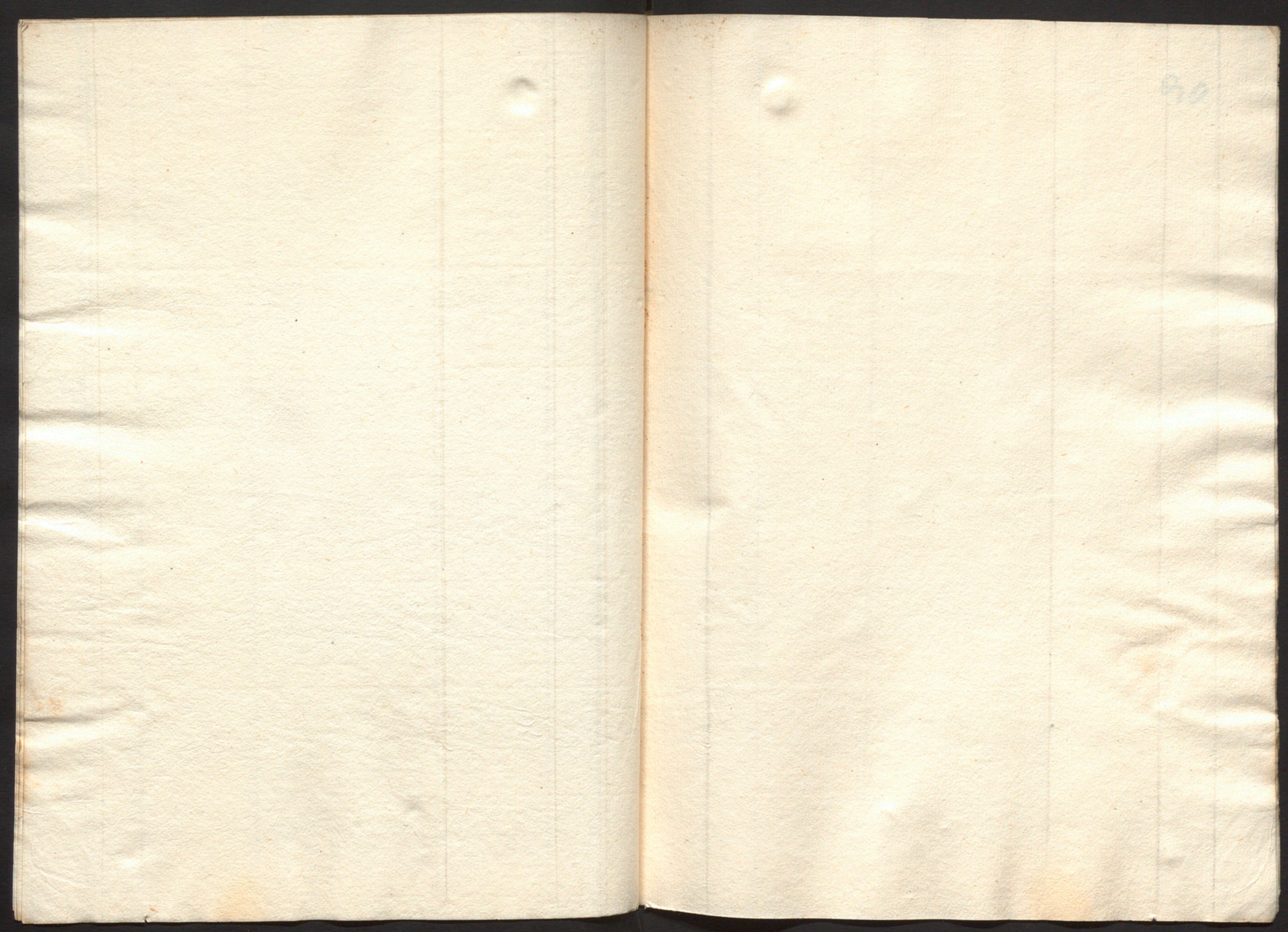

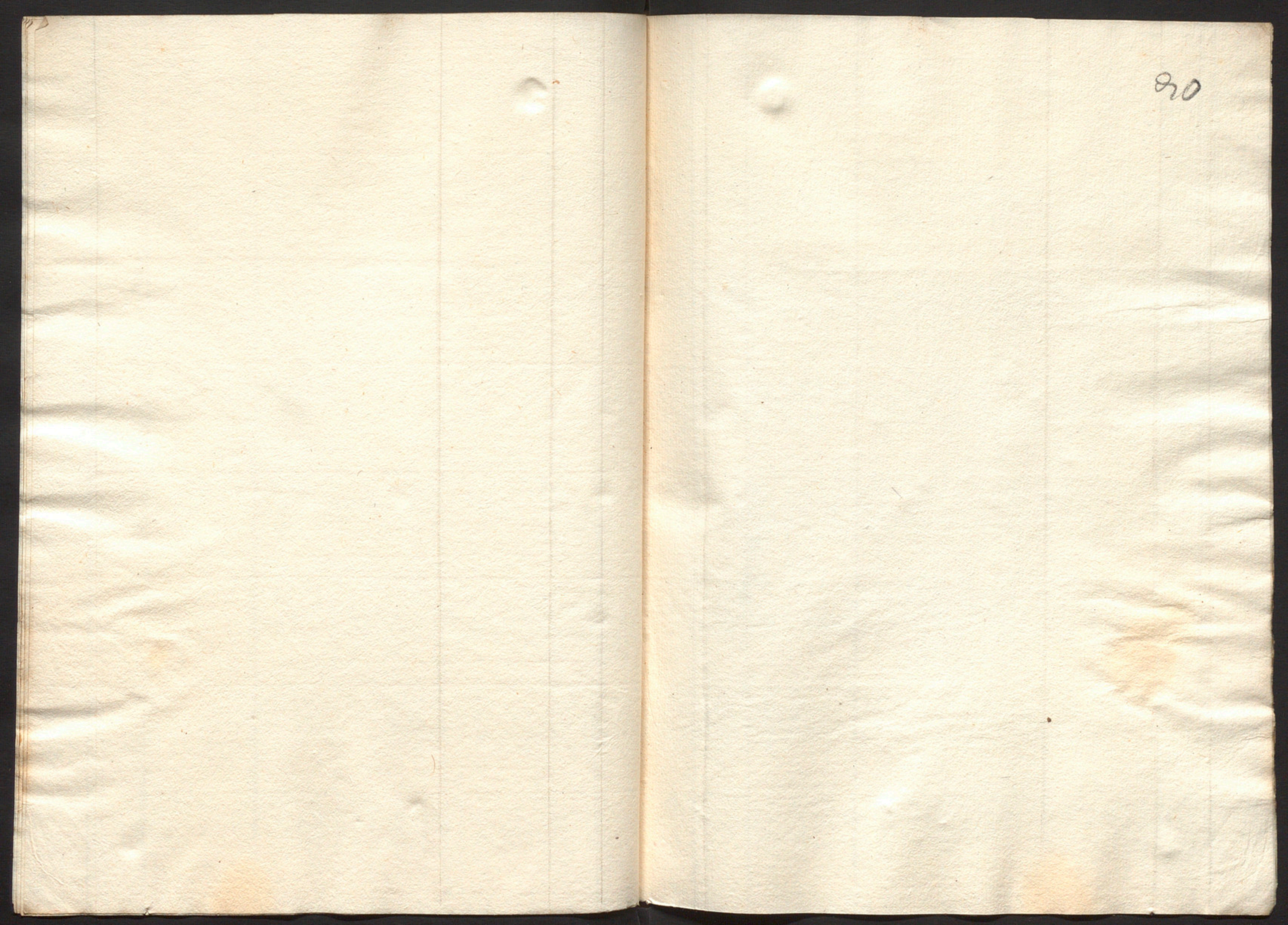

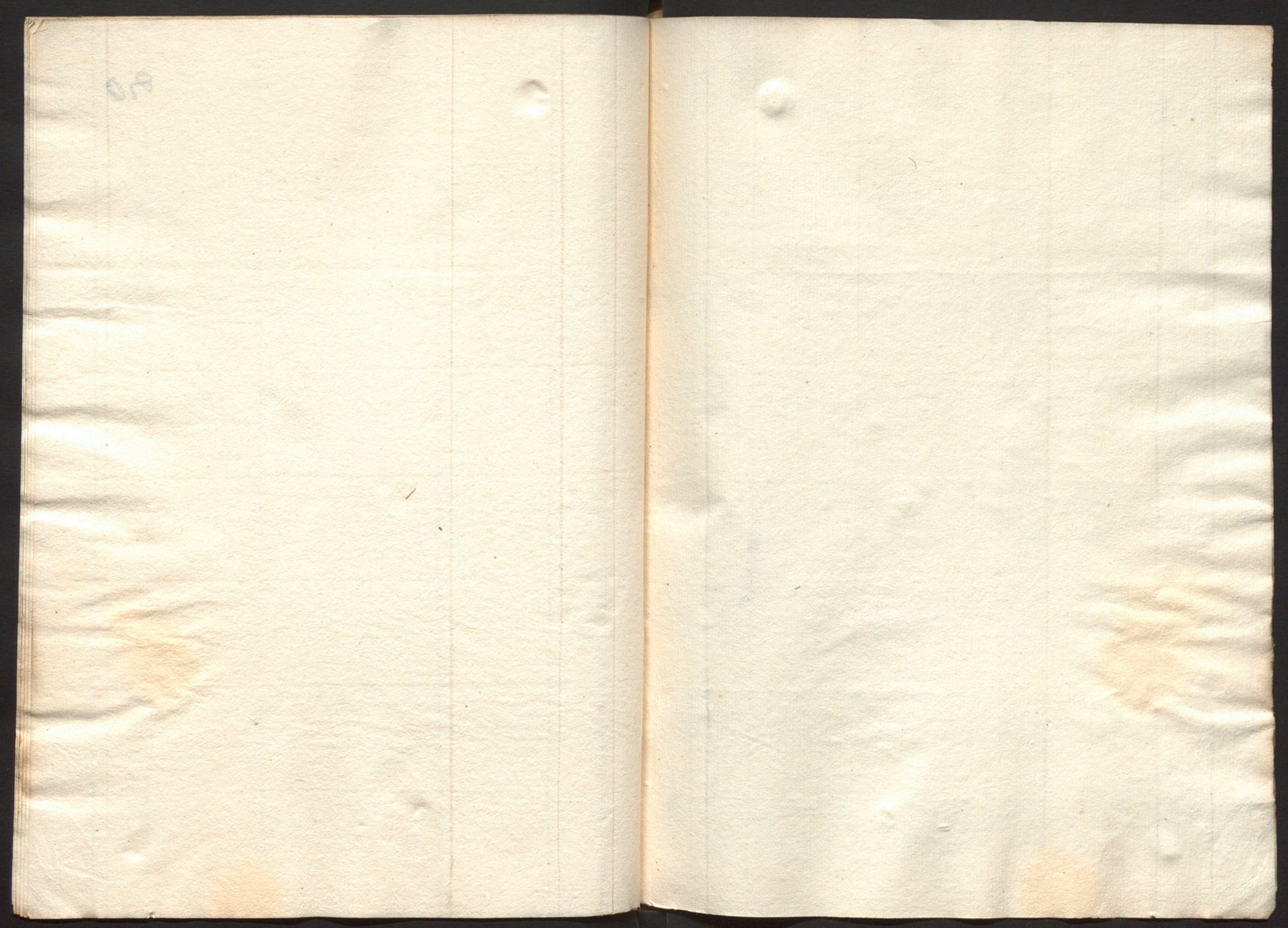

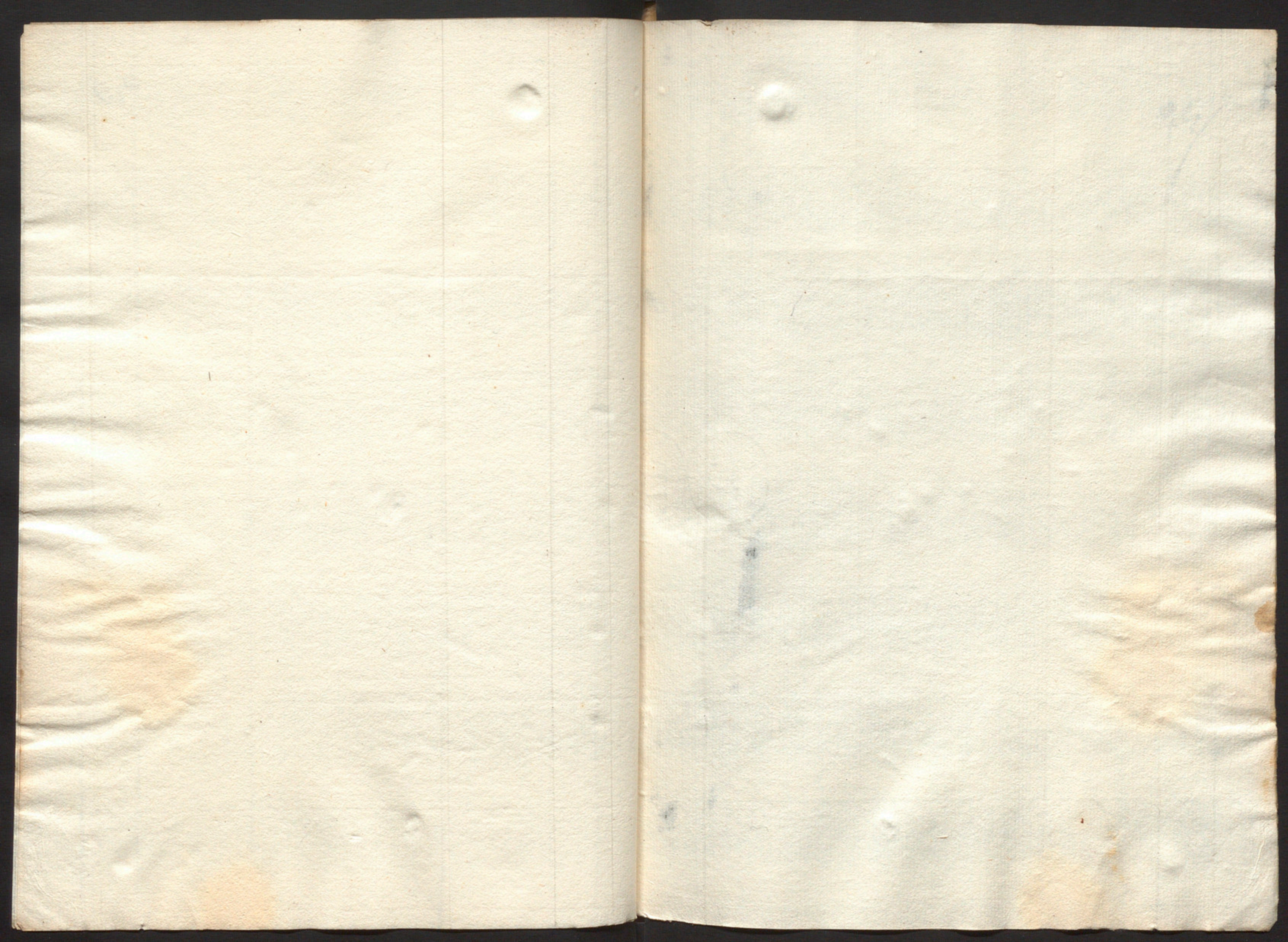

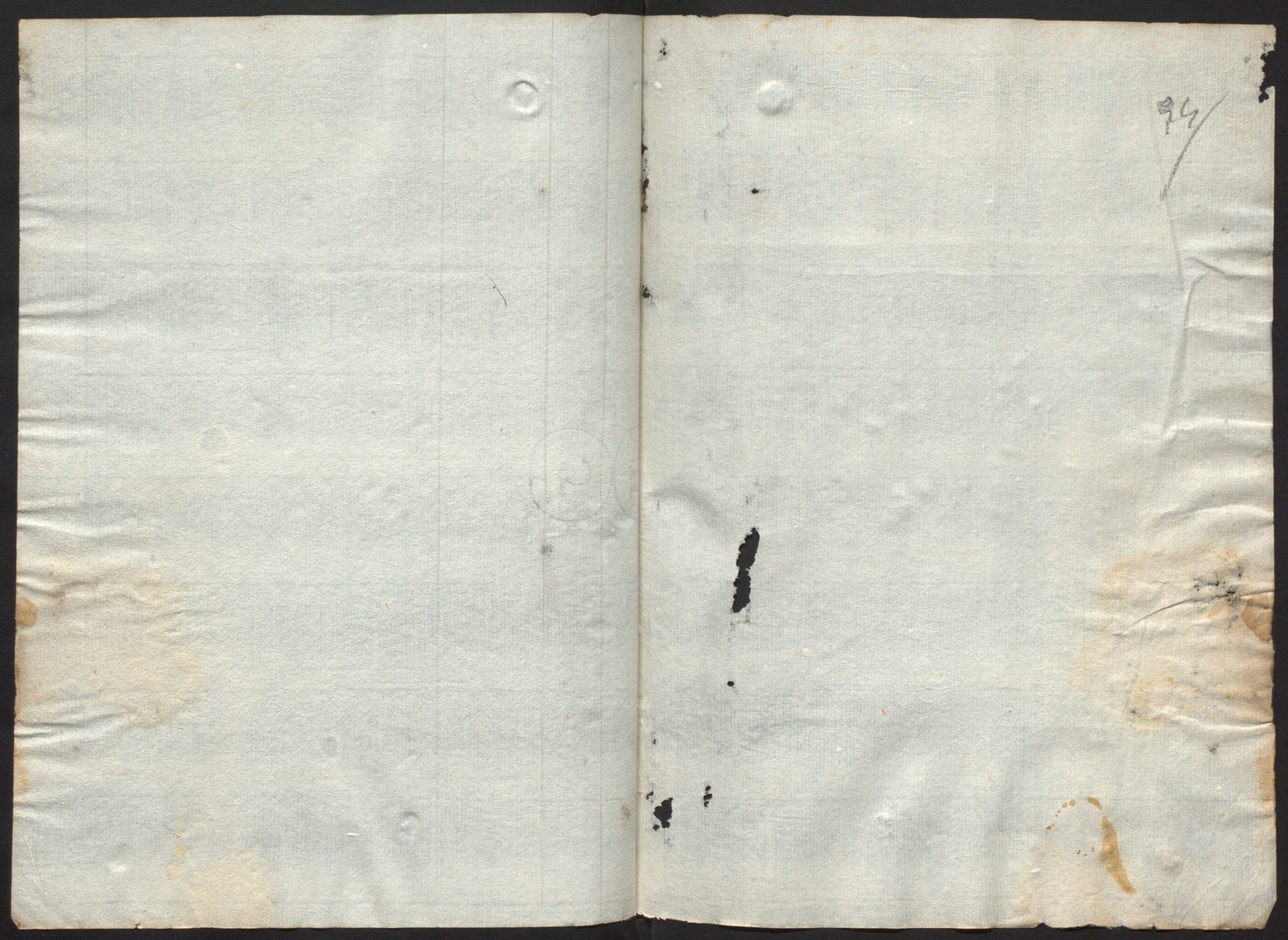
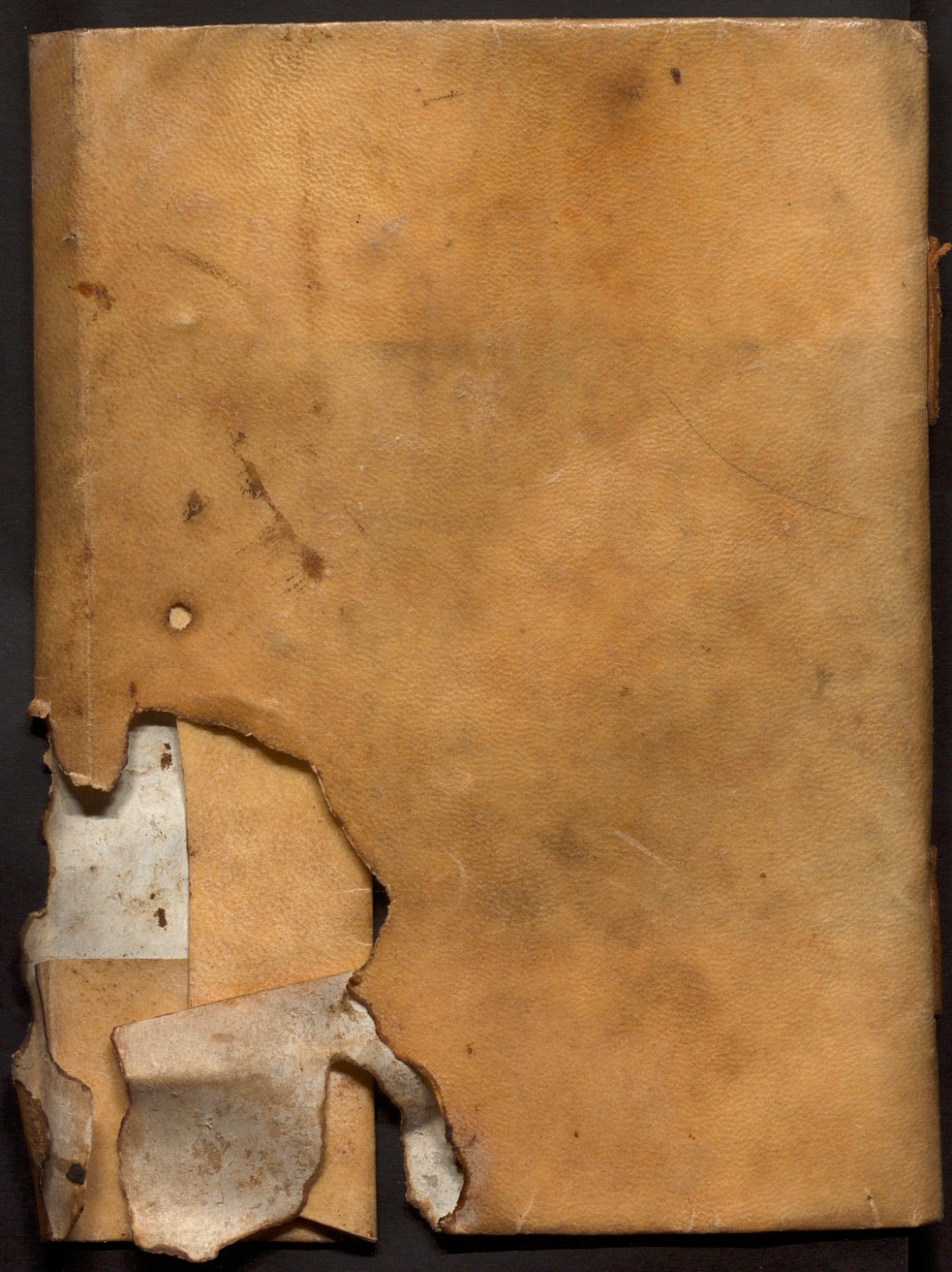
de la Obra
na desdel
fins al VI